△本報社址天津法租界三十四號路 電話三局 發行營業股二一五八 廣告營業股二五八八 編輯部三〇三八 總務部三三七七 社長室三〇九九

新天津

（第二千六百三十一號）
（本報早晚刊今日共發行四萬二千份零）
（天津有線無線電報掛號七一一七）
Hsin Tien Tsin Daily News

△直接定報價目 本埠 每月大洋七角。半年四元。全年七元。零售銅元十三枚。 外埠 每月八角。三個月二元二。半年四元二。全年八元。歐美每月大洋二元。郵票代價九五扣。

廣東張伯齡雞血藤丸純用提液新法精製服用簡便效驗神速各省馳名除各省政府化驗立案外並為醫師所信用主治婦女月經百病陰虧帶淋氣癖血塊內傷經閉宮寒不孕諸般隱疾勿論產前產後新舊雜病或閨女積鬱善氣誦讀勞神頭昏足軟經水久停經醫師斷定氣血兩虧屢治不愈者即服此丸一盒見功三盒保好不靈包退細則另有說明書每盒二元小盒一元◉雞血藤膏功效尤速每貼一元
◉敬啟者本月十七號晨二時敝號對鄰失慎蒙諸親友大駕惠問特此申謝幸獲平安本藥房所有藥品一律減價兩星期
總發行所 天津大胡同濟世藥房 北平香廠濟世藥房

△恭頌張營長之德政
陸軍獨立第八旅步兵第六百二十四團第三營營長張公永祥字瑞軒自督率官兵駐防小站紀律嚴明秋毫無犯並督率兵隊晝夜巡邏不辭勞瘁以致匪徒聞風遠颺地方得慶安全民衆等無以為報謹登報端以表德政
小站紳商士農各界敬啟

津遵汽車開通減價通告
黃莊 豐台 緯路 林亭 窩洛沽 新鎮 鴉鴻橋 林南倉 玉田縣 平安城 遵化縣 東
津記長途汽車行由樓雲賓館遷移 電話六局一六八六 售票分處金鋼橋北邊

嗚謝
吐血奉賢丹
鄙人患吐血三年之久有時咳嗽痰中帶血有時胸部堵塞大口吐血中西醫藥全不見效由友人介紹河東義界三馬路東頭門牌十七號北平商哲堂吐血奉賢丹大見神效現已除根特此鳴謝
河北黃緯路二南里一號蕭符臣謹啟

咳嗽
屢治不愈新久咳嗽痰喘肺癆
速服佛爾靈丸確能根本治愈
爾今世上所售之咳嗽藥頗多然欲肺頂藥止咳見效當時者亦衆但不過一時之微愈難免此後之遺憾患者若欲根本治療惟有德國肺病專科醫生英輔氏佛爾靈丸為根本治咳定喘斷根之專藥質料純潔而功效偉大早已暢銷各國附今中國亦所共聞歷經醫學專家實驗公認其力能化痰為清水尤有保肺治咳定喘斷根之功無論男婦老幼新久輕重諸般咳嗽痰喘癆等症服之無不應驗如神凡風寒咳嗽肺熱咳嗽肺癆喘氣虛咳嗽無痰乾咳嗽痰中帶血老人良咳秋冬必犯之咳嗽五癆七傷各症服以此丸一氣治愈永不再犯△每瓶一元外埠函購多寄均加郵費一角
總發行所惠民藥房 天津南市平安街由燕樂昇平往西路南……經售法界廿六號路森記稻香村 九龍路濟生醫社 梨棧森記稻香村
外埠唐山中德 北平大柵欄四箴堂 美濟南華歐 神州青島神州 太原三晉 遠東中西

名醫神相
孔麟台
一點至三點門診四角餘時一元外約另有詳例相金一元仍寓法界勸業場三層樓路南

美國阿爾般柴油發動機
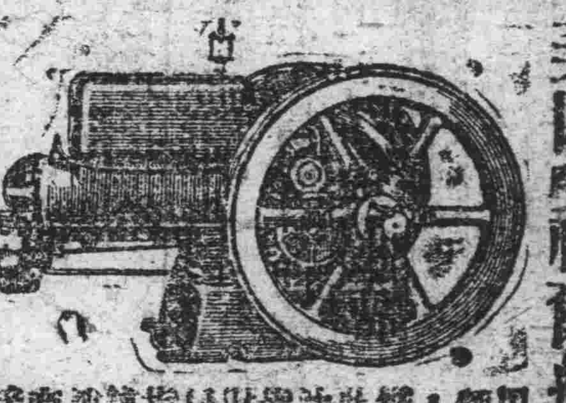
[illegible]
總行天津法界 公懋洋行 分行北平 青島 大連 遼寧

清真
華興樓羊肉館
新添涮羊肉火鍋 蘆莊子口新旅社北角 電話二局〇一八〇

壯精丸
功能 補腦髓 增神明 益智安神 壯精液 交心腎 調和腦筋活潑腦力發育智慧有日記千言之效
實驗 有職務者服此丸腦力充足辦公不倦 求學問者服此丸智慧發達聰明穎悟
主治 腦力過度思慮傷神頭目眩暈少記多忘心腎不交夜不安眠遺精盜汗耳鳴心跳心煩易怒驚悸恐怖夜多怪夢情慾減退心志不寧懶怠辦事精神疲困凡在社會服務者勞心血虧腦力傷耗精神皆宜服用其由神經衰弱性陽萎或因操勞過度頭昏不眠服之尤有特效每盒一元每打十一元外埠函購原班函件不如郵費匯兌不通郵票代價 各埠大藥房皆有經售
總發行所 天津大胡同路西 北平香廠萬明路 濟世大藥房

△開灤礦務總局
自七月一日起，本處售煤，由英噸（二二四〇磅）改用公噸，（二二〇四磅）即每噸重量為一千基羅，較英噸每噸減少三十六磅，（即百分之一〇六〇）所有煤價，亦即按照比例減少，茲將改訂之煤價列左，

煤斤種類	河東廠內交貨	送至甲區	送至乙區	送至丙區
家常塊煤	每噸十元九角五分	十一元四角	十一元六角	十一元七角
一號末煤	每噸九元五角五分	十元	十元二角	十元三角
二號末煤	每噸八元七角五分	九元二角	九元四角	九元五角

（甲區）牆子河以內之英租界法租界及特別一區二十三號路以北之特別三區（乙區）牆子河以外之英租界與特別一區二十三號路以南之特別三區意租界郭莊子（丙區）特別二區幷日租界 以上三區以外地方有欲購者請來函接洽
注意 凡購煤半噸者須照定價多加運費大洋一角
開灤礦務總局北方售品處啟

肺癆 咳嗽
樂山潤肺止咳化痰丸 [illegible]
總理處北平前門外大街 中華大藥房
天津單街子 老德記藥房
張家口中華又佛惠保定中英唐山中西級邊中西順德中西石家莊信德恒太原甲斌五洲又隆興濟南二馬路五洲四封中法遞專五洲外埠函購加寄費二角

打倒咳嗽
無論男女老幼所患新久輕重諸般咳嗽痰喘等症服用仲友文清痰止咳保肺丸十五分鐘內即將咳嗽打倒喘定痰消立杆見影百服百驗決非別家所售飲肺頂藥之可同日而語也專治秋冬咳嗽肺熱咳嗽肺癆咳嗽無痰乾咳痰中帶血夜不安眠五癆七傷各症每瓶一元每打十元
北平大柵欄華美大藥房 天津單街子老總記 保定中英 張家口中華 石莊亞館大

敬啟者今敝公司將隨皇后煙贈送之第八期獎券於十六號恭請各經理家參觀當衆公推德立成梁君永順和朱君振泰與暢君萬祥李君代為開獎茲將頭二獎號碼披露於下俾衆週知此啟
頭獎 96862 106714
二獎 111418 120733 101817 115401
河北總經理泰昌仁烟公司啟 住天津估衣街五彩號胡同 電話二局二百六十四號

悟空大法師
來津
治病不用藥隨時見效無論內外紙用指書口吹立刻止痛除病最奇者凡痛不可忍之病用手指定痛處大賊數聲不准痛即刻不痛如不見效分文不取貧不計利富貴另章午前門診午後出診現寓河北大胡同金橋旅館
本旅館主人代啟

萬國儲蓄六會出售

本報劉社長存有萬國儲蓄會十二元會六會○三元會兩會○現在不欲繼續○急願八扣出售○有願購買者○請到本報總務部接洽可也○

上等地基出售

茲有上等地基一段○約計二畝○座落天津法租界三十三號路○方正適中○在法界僅有之一處○如建築公寓及樓房○收租可得一分五厘收入○有欲收買者○請向法界中街○比商儀品公司洋賬房錢先生接洽可也○

義界大所樓房分租

今有義租界樓房一所○臨街分租○租用幾間隨意○大小間均有○如有商店存物○住宅用房者○請到新天津報總務部代為接洽○

國府公佈國委會議規程

汪精衛表示對日絕交等問題須經全體中委同意

南京二十三日專電○國府委員會會議規程如下○（一）本規程依據中華民國國民政府組織法第十八條之規定制定之○（二）關於國民政府委員會會議○除國民政府組織法中別有規定外○悉依本規程行之○（三）國民政府委員會會議○由國民政府主席召集之○（四）國民政府委員有三分一以上之人數認為必要開會○得請國民政府主席召集之○（五）國民政府委員會會議○以在京出席人過半數之出席○為法定人數○（六）國民政府主席公出時○由出席委員公推一人為臨時主席○（七）國民政府直屬各院部會長○及五院所屬各部會長○得隨時通知列席於會議○（八）國民政府文官長○參軍長○及文官處兩局長○得列席於會議○（九）本規程如有未盡事宜○由國民政府會議修正之○（十）本規程自即日起施行○又電國府漾（二十三日）發出聘任國難會議會員聘書○文曰○「為敦聘某某先生為國難會議會員○此訂」○名單共一八九人○

南京二十三日專電○漾（二十三日）下午三時○汪偕曾仲鳴至勵志社○記者詢汪數事○由曾仲鳴代答○（一）對日絕交○事關重大○應以全體中委之意見而決○（二）國難會議○亦應以全體會員之意見○而決定一切對外大計○（三）胡先生北來否○尚無覆電○（四）昨晚談話會○係各中委交換意見○無甚決議○

南京二十三日專電○漾（二十三日）北極閣密秘談話會○蔣汪及各主要中委均列席○聞側重外交問題○蔣對絕交仍主慎重○孫科汪精衛均贊同○陳友仁主從多數○又電○林森漾（二十三日）晚六時宴各中委○汪因病未愈○食飯甚少○席間林致歡迎詞○至八時始盡歡而散○

吳佩孚抵大同

閻因病派代表前往歡迎

太原二十三日本報專電○吳佩孚漾（二十三）日晚或敬（二十四）日晨可到大同○井岳秀漾（二十三）日○偕石華巖由太原赴大同陪吳佩孚○閻錫山因病○恐不能往○將派代表前往歡迎○

國難會議場

擇定勵志社禮堂

南京二十三日專電○國難會議場在勵志社禮堂○會員宿舍亦在勵志社及中央飯店○會員旅費決節省○滬工界以國難會員獨無工界○漾（二十三日）推代表來京請求添補○又國難會議職員○以吳鐵城為秘書主任○下設副主任○總務，文書，招待各科○各職員漾（二十三日）經行政院發表○

立法院昨日例會

南京二十三日專電○立法院漾（二十三日）上午八時○舉行第一七六次會議○出席委員劉盥井等○主席覃振○討論事項○（一）審議全國財政委員會組織大綱案○決議交法制委員會審查○（二）本院財政委員會報呈○審查本院委員莊崧甫○馬寅初○黃序鵷，衛挺生，張維翰，胡庶華，趙迺傳，樓桐孫，王伯秋，董修甲，臨時提議○關於全國財政委員會組織大綱○未經立法程序○依法提出質詢案○決議再付財政委員會與第一案合併審查○（三）本院法制委員會報告○審查本院委員彭養光等二十四委員提議定事務官保障法案○決議付法制委員會及自治法起草公務員保障法時參考○（四）本院財政委員會提出財政建議案○決議保留○

韓復榘電蔣伯誠

△△請代表宋若愚日內離平返濟

平訊○蔣中正在平代表蔣伯誠昨接魯主席韓復榘來電○表明心蹟○原電大意有對黨國大計○願為馬首是瞻等語○韓代表宋若愚○定今明日離平返濟復命○昨晨曾往謁蔣伯誠氏擬會同離平○將表示候接蔣（中正）來電後○再定行止○宋遂決先行云○

天津中原商業儲蓄銀行法租界分行廣告

營業要目

各種存款

各種放款

各地滙兌

各種儲蓄存款

行址　法租界二十五號路「即華中路」五十五號

電話號數　三一九二二

電報掛號　中文四四七七　西文CHUNGBANK

總行電話二局一五一五號

滬上有日艦十艘

我方警察六千可應付

上海二十三日專電○市長吳鐵城已於今日返滬○彼即訪美英總領事○謂中國方面已採一切必要之預防方法○上海有警察六千人○足可應付云○上海尚安靜○今日下午尚有日艦六艘抵埠○連原有之日艦共有十艘○共載陸戰隊一千四百人○

又南京二十三日電○海長陳紹寬○以滬案嚴重○日方調大批軍艦來華○特於昨晚赴滬○協助市當局○維持滬市秩序○

滬案報告國聯

南京二十三日專電○國聯定有一二十五日開會○外部漾（二十三日）電顏惠慶○將提案送秘書處○對滬日商暴動○亦將報告○並決提十五十六兩條○若國聯對我提議不能通過○將取進一步之抵抗強權辦法○

馮派劉驥赴閩

徇方聲濤之請收撫孫連仲部

南京快訊○第二十六路孫連仲部○在贛剿赤○因前綫給養困難○該部獨立旅約數千人○忽叛變入閩○進駐汀州一帶○閩主席方聲濤○以該部譁變目的○為就食而起○但際茲赤燄方張○須防受共煽惑○特電中委李烈鈞轉商馮玉祥氏○急派幹員前往收撫○並願劃五縣為該部防地○馮氏接電後○特於昨日訪參謀總長朱培德○研商一切○遂決定由馮派劉驥赴閩接洽○劉已於昨日由京起程南昌二十二日電○孫連仲之參謀長趙博生前月皷動一部叛變後○竄集寧都興國瑞金及長汀寧化一帶○人約八千○槍僅三千○多係廢槍○綏靖署已令贛閩二省軍隊圍剿○不難肅清○

劉郭部一週開竣

程希賢昨赴大汶口

濟南二十三日本報專電○程希賢漾（二十三）專車赴汶口晤劉等○代韓宣達誠意○攜軍裝二千餘套○夏子明等隨行○程談韓對劉無絲毫歹意○如劉等仍疑○余可隨車開拔○此行如結果圓滿○一週內可開竣○

平報紙糾紛又起

抗日會推翻前議

北平電話○平抗日會昨（二十三日）開會○將前次議決之實事白話報紙案推翻○平新聞界以該會委員○不守信用○定今日（二十四日）提出嚴重質問云○

華北各軍決裁額

每團須裁去六百九十餘人

北平電話○華北軍事整理委員會○為整理軍隊○減輕軍費起見○決定各軍大加裁汰○前日順承王府之兩次會議○已經東北將領及留平之各軍領袖○磋商妥協○決定每團裁去老弱及冗員○至少須裁去六百九十人云○

前平漢局長沈庸

看破紅塵出家受戒

北平電話○前平漢路代理局長沈庸○看破紅塵○在南京寶華山出家受戒○昨日到平○在拈花寺掛褡為僧云○

金磅定為世界通幣

倫敦二十二日電○前印度長官現任英蘭銀行董事之蒲拉克特氏（本日於布拉頤演說○云「請以金磅為世[illegible]通貨○而確立世界之通幣制度」

關外義勇軍

破壞綏中以東橋樑

據山海關電訊○綏中以東義勇軍勢甚熾○日軍通信機關均被破壞○今日（二十三日）下午二時○有飛機一架到綏中○擲紙條兩三條○想係與駐綏中日軍通信○興城破壞橋樑○聞修復後○又破壞○路軌拆卸極多○綏中日軍約六十名○現集中車站○戒備極嚴云

天津法界聚彩票行

外埠函購加郵

倫敦大香賓 六十萬元 每張洋十元 三月十八號開 主顧請早購

天津英商冬季星期紙條票 每張售洋二元 每禮拜開一次

香港南華大香賓 三十[…] 每張洋十二元 二月廿

天津法界順彩票行

外埠函購加郵

英國倫敦小香賓 四十萬元 每張六元 三月十六

南華大香賓 廿萬元 每張十二元 二月廿三

天津法界萬寶

外埠函購加郵 電話三

香港南華大香賓 頭馬卅萬元 每張十二元 二月廿三開

上海民生 頭獎

日外務陸軍兩省又開 滿蒙善後協議會

東三省事變經費決再增加

東京二十三日電○日本外務陸軍兩省之時局善後處置協議會○本日正午於陸相官邸開會○外務省方面由芳澤外相永井次官○谷亞細亞局長出席○軍部方面由荒木陸相杉山，小磯，永田軍課長○正木參謀次長○海津總務以及橋本第二部長等出席○關於對滿蒙政策○尤其關於滿蒙建設問題之兩省研究案○加以種種之協議○東京二十三日電○對於東三省事變經費○昨（二十二日）大藏省與外務○陸軍○海軍等關係者之協議結果○三省均以事件之情況變化爲理由○要求增額○故事變費總額本定爲二千九十萬圓○現在決定再爲增加○且軍務上尙有折衝之餘地○是以大藏省定於二十三日○將數目規定○即與各省折衝○並於本日中依據憲法七十條○爲緊急處分起見○奏呈日皇請其裁可云云○

哈市黨部全封閉

東京二十三日電○奉天二十二日發陸軍省着電○吉林政府已任命哈市警備部張君爲東鐵護路部長○哈市國民黨部○完全封閉○黑龍江駐哈辦事處設於該處○海倫國民黨部尙存在○馬占山以無線電課與南京政府直接連絡云○

于深澂又攻雙城

日飛機赴哈散傳單

哈爾濱二十三日專電○攻五常之，于深澂軍○馬（二十一日）晚向雙城方面退却○移目的向該方○今日（二十三日）日本飛機一架○午刻到哈○散于深澂勸告軍隊投降傳單○

張九卿歡迎班禪

代表張學良傳作義

張家口二十三日快訊○班禪帶隨員多人○（二二十日）抵錫盟○北

滬事件仍難樂觀

重光將返滬日海軍續派來華

本報特訊○據外人方面接上海電訊○日海軍對滬市府提出之抗議○市府已經接受○惟日方恐我方當局對取締排日運動○不甚澈底○決定派人監視○如此恐於進行之時難免不發生枝節○此項交涉○前途仍難樂觀云○東京二十三日電○關於上海事件之善後措置○芳澤外相已於昨二十二日訓電村井上海總領事○然事態今後若更形惡化○則決定命目下滯京中之重光公使即速回任上海二十二日電○本日正午日本政府訓令鹽澤司令官謂中國方面若不承認日總領事之要求○則海軍可與以適當的處置云○上海二十三日電○昨虹口一帶情勢更形緊張○工部局派印度騎巡隊日夜巡查○謠言甚熾○傳市政府對日海軍司令之哀的美敦書○

邊署人員昨到平

平訊○東北邊防司令長行署奉命移平後○其在灤州八大處人員四百餘名○並有馬匹傢俱等○均於前晚登車西上○昨日（二十三日）下午三時抵平云○

平綏靖主任張學良○電派哈爾公安管理處長張九卿○前往代表歡迎致候○張主任及察主席翼飛氏○備有黃緞金表等貴重禮物數十種○由張處長携往○分贈班禪及錫盟各王公○以示宣慰○張九卿率隨員十餘人○分乘汽車兩輛於昨（二十二日）早首途云

熙洽接收哈三局

哈爾濱二十三日專電○熙洽派金武宣○湯武涉○劉寶元○來哈接收電報局○濱江公安局○水上公安局○三員今日（二十三）抵哈○惟兩公安局舊任尙拒絕交代○

馬占山黑垣接防

派員赴京平報告接防眞相

如今日再無圓滿答復○日陸戰隊將於明日全體登岸○向華界示威上海二十三日專電○日本居留民團昨日下午二時又在日本俱樂部開會研究○如滬市府對日海軍艦隊之最後通牒答復不滿意時○日本居留民如何輔助日陸戰隊措置辦法○留開討論並無結果○定今日下午三時仍在俱樂部開會○接續討論○

南京二十三日專電○東京電○佐世保日驅逐艦十二艘○已於前日奉到命令○準備開拔○昨晚海軍方面消息○有定廻（二十四）開赴上海之說○

哈爾濱二十三日專電○**馬占山部**騎兵涂全勝○朱鳳陽兩團○今（二十三日）早九時入**黑垣接防**○騎兵策八旅長程志遠○定有（二十五日）到黑○**馬占山回黑** **並非眞與日方妥協**○因錦州賓州之遼吉臨時兩省府○業已不保○孤處海倫○恐被解決○先回黑**據地盤**地○暗

擴充實力○待機再起

○馬占山派員分赴京平報告回黑眞因○馬占山委宋文林爲駐哈辦公處長○

豫章軍艦觸礁

上海二十三日電○前日（二十一日）午後一時○豫章艦○行至南通州燈塔附近○因遇大霧○觸礁沉沒○船員經他船救赴江陰○該艦長二百八十尺○係民國四年由德國購入者云○

昨日國府命令

國民漾日（二十三）令○茲制定鑛業法第二條第九十二條第一百一十六條條文公佈之此令○行政院長孫科呈○據鐵道部長葉恭綽呈請任命趙世楷爲鐵道部科長○應照准此令○行政院長孫科呈○據鐵道部部長葉恭綽呈請任命吳紹澍爲鐵道部科長○應照准此令

賓縣省府將取消

張作相請張景惠收編吉林軍

哈爾濱二十三日專電○馬（二十一日）張作相電張景惠○賓州省府可取消○請代爲收容吉林各旅軍隊勿使流爲寇匪○誠允諸人○亦希望保護出離吉境○張尙未覆○又日本方面令（二十三日）送各機關日顧問名單計十六名○囑張景惠轉飭聘用○

北寧貨車昨出軌

本市特訊○北寧路第二十二次北上貨車○昨日上午九時左右○在漢沽出軌○路局得報○急派工人前往起運修理○至十一時餘始修理完竣○故昨六次○一〇二次○及二〇二次○各次客車○均誤點數小時云○

張作相昨晚來津

本市特訊○張作相乘包車輛○掛於昨日（二十三日）下午八時十五分北寧車由平來津○行止再定云○

駐阿美大使被毆

紐約二十二日電○據亞的斯亞比巴（阿比西尼亞京）消息○駐該地美大使○本日乘汽車遊行街市○駛行太速○撞傷行人○本地警察起而干涉○竟將美使擊傷○詳情不明○

直東輪船公司董事會啟事

逕啟者茲經本公司董事會議決定於國曆一月三十一日下午二時在天津法租界本公司內召集股東會議報告二十年營業狀況及分配紅利屆期務請携帶息摺駕臨與會除已專函奉達外特再登報週知

聲明遺失作廢

茲者敝號持有河間永信銀號開天津法租界匯昌銀號照付匯票二只計信字五十三號票洋四百九十元五十九號票洋二百元因不慎將該票遺失除向該號掛失外此後無論落於華洋人手一概作廢特此登報聲明

河間陸昌雜貨莊啟

永清縣各區長各團體代表民衆緊要啟事

查有永清縣被打倒之土劣揑稱永清縣公民請願團登載緊要啟事一則內稱縣長劉鑑因案受賄兩千元被公民王治歧安萬春具狀告發按王治歧等告發一節業經民政廳派委查明所控實係誣陷且劉縣長爲人剛果廉明不爲土劣所利用致觸怒於土劣遂恣情控告並利用假名妄稱民意控之恐不足以害劉縣長又假用請願團名義啟事以期搖惑觀聽圖遂誣陷之目的且所舉陳福增趙祿咸王執中被通緝之事確因該三人均係刑事罪犯現經被害人前後在縣告發縣政府出票傳訊乃職務上之行爲何得指爲還怨況永清縣並無公民請願團之組織顯爲一二人臨時所私揑實不足以代表全縣民意區長等誠恐循吏被誣土劣復活故特登報聲明更正乞各界同胞勿爲土劣所惑則永清全縣幸甚盼甚

永清縣區長史振華 劉用錕 韋僉棟 馬建庸 夏耀曾

永清縣敎育會幹事兼敎育局長趙允元 農會幹事韓受卿 全啟

緊要聲明

啟者鄙人於民國十八年在日租界裕德里與王俊章合資開設祥順鮮貨鋪今因不能進行鄙人徵得王俊章同意已將股款撤出歸王俊章獨資經營以後該號盈虧以及發生任何事故概與鄙人無涉[illegible]月立解約外特此登報聲明

張蓬仙謹啟

同源號聲明作廢

茲敝號在漢平東車上遺失賬匣一個內計昌字以十六號至二十五號蓋本號全圖章空數匯票紙十張又楊恩洪印鑑一方無論落於何人之手概作廢紙特此聲明

天津市救濟聯委會緊要聲明

頃遺失本屆冬賑第四二七號捐一冊誠恐誤落人手致被騙捐除註銷外特此登報聲明作廢（一處）啟

福仙池復業啟事

本池男女盆池定於一月二十一日（即舊歷臘月十四日）一律照常營業務乞駕臨沐浴無任歡迎（電話）頭層樓二〇八八四 二層樓二〇九五二 三層樓二〇八一三 女盆搪機二〇八一三

本塘主人啟

婦人幼女

百草丹

婦女經血不調皆由氣悶不舒所得以致赤白帶下肚腹脹滿兩脅刺痛不思飲食飯飽彭悶經期不準前愆後錯行經肚腹疼痛時常身作燒冷面黃肌瘦心跳氣短脾肺虛弱咳嗽痰喘夜不安眠或滑胎崩血小產或子宮虛塞過度心血不合不能受孕成胎前腰酸腿疼胎熱上壯頭疼牙疼或產後瘀血不淨氣串聚血日久不治聚積痞疾病塊在肚腹以內時常疼痛或服多藥無效速服此丹輕半料重二料全愈此丸閉胸悶氣化痰暖子宮生經種子眞婦女仙丹也▲每料十二付兩元二料三元五角三料五元

開鬱舒肝

調氣丸

此丸專能平肝開胸養胃調氣鬱之藥品不燥不熱此病皆由心胃不足肝火鬱熱太盛過事必生急怒身不由己或思慮見女夫妻反目鬱火悶氣不消勞心過度飲食漸少飲食爲人之根本若食暈少脾爐氣弱過有不平之事肝火鬱氣安勵氣串兩脅發痛胸悶氣短飲食之後澎悶脹飽打膈疸吐酸水一概之症或服過中外各藥不見功效速服此丸輕者一料痰愈重者三料除根服此丸四五付時除澎脹購鬱悶舒胸氣平肝火週身亦不患痛鬱氣調和飲食多進此乃平肝養肖調氣之聖藥也每晚服白水送下不急口每料十二付三元兩料五元三料七元

夢遺滑精丸

此丸補腎固精藥性不燥不熱專治男子破身太早夢遺滑精每月犯二三次腎乃人之根本腎水虧弱見色流精週身無力四肢酸痛頭疼頭暈虧勞咳嗽代血速服此丸精神充足身體健壯能固精滋陰補腎多進飲食輕半料全愈重一料除根每付二角每料十二付二元三料五元購藥另有詳細仿單

癬淨猴子油

專治癬淨猴子淨猴子生臉面週身癬猴子生男女小便一付拔根每付一元

男女耳鳴

耳聾丸

此丸專治男女老幼遠年近日耳鳴耳聾耳膿耳痔此症由因肝膽有火腎虛濕熱肝氣上壯急怒傷肝或病後損傷氣血虛火上升時常頭昏目眩或槍砲震聲痰熱上擁或飢飽傷脾以致兩耳風聾樹音蟬鳴作擦或多年聾閉不閉或幼年耳底不清濕熱耳聽瘀滯耳竅日久失治成聾一切耳症速服此丸輕一料重三料准保除根每料十二付二元三料五元

以上各藥總經售處 **厚德堂老藥店** 開設 **天津南門內** 坐東樓房沖天招牌

▲外埠函購請先將藥資賜下購藥無論多寡均加寄費一角郵票代價不折不扣匯票亦可

▲注意假冒

津郡稍登廣告之家設立森森魚目混珠敝堂銷售應症丸散確實五十餘年歷年治愈老數萬除入用者贊美奇方購者諸君詳細調查實確決不誤入病症

立止癲狂

羊角瘋

專治癲狂羊角五癇神恍忽言怒肝火上血迷於心省人事牙作聲者四四次者日服過多藥無比服之重者三料下一付每四元六料

瘋鬱悶不開思慮過度精語錯亂時常笑怒過有氣壯痰熱上行擁塞經絡急竅忽然頭當眼花跌倒不關緊閉有口吐涎沫者有肢不能動轉有每月犯三久不治必有性命之憂或不見功效速服此藥數驗方知言之不謬輕者一料全愈每日晚用白開水送料十二付一元五角三料七元用藥另有詳細仿單

補腎生精

壯陽丸

本醫師苦心研究五十餘年揀選數種補血生精益壽藥品製造此丸確實銷售五十餘年此丸不燥熱男女四時可服主治腎經虧損精神衰弱用腦過度心跳不眠夜出盜汗頭暈耳鳴記性不往四肢疲倦中年手淫滑精早婚傷腎尿後帶白數月虧淋老年陽痿陰慮精關不固腰酸腿軟遇身無力房事不能交合服此丸扶精陽壯腎力能遺射耐久不衰准遠交合一二次滿意愈後腎力不傷精神氣爽若常服服半付養心血生精補腦種子精神加倍益壽延年之聖藥也▲每料十二付二元三料五元

半身不遂

合洛丹

專治半身不遂週身麻木四肢抽痛行動艱難鼻眼歪斜言語不清三四年不能動轉無論男婦遠年近日服此丸效驗如神輕二三盒重四五盒准保完全除根每盒一元六盒五元另有仿單

乾坤消化

瘰癧丸

本醫生由化學研究第一治法效驗無比各官紳商用者無不贊美藥到病除此症皆因肝火太盛或思慮兒女夫妻反目鬱悶氣不消氣血串於經絡上壯至耳前後項下腮下初起小筋疙瘩不以爲然日久不消潰爛中西名醫吃藥糊藥受多少疼痛之苦不見功效本堂醫生經化學研究應症藥品通經活血消腫止痛化腐生飢之藥配成此丸無論初起腫硬日久潰爛速服此丸經一料全愈重者三料除根每日晚服白水送下每料十二付二元隨藥另送化毒散一付消化膏一貼二料三元五角三料五元

補氣養血

安眠丸

老年中年常有心血雙虧腎精虛眞而終日勞心思慮傷神過度以致夜不安眠夜多小便皆因失眠故得其病者最多本醫生細心研究摠選川廣雲貴生精補腎養血安神健脾開胃藥品性和平當能補氣養心血固腎精能安眠多記不忘精神清爽不生思慮或久病愈後氣血心足身體軟弱飲食見少夜時不眼必傷心血患者屢服中西諸藥無效速服此丸安眠養氣血睡醒後精神氣爽功效神速輕者一料重者三料除根每日晚眠時服一付白水送下不忌口每料十二付兩元三料五元男婦老幼血虧腎弱均可服之另有詳單

眼科明目

羊肝丸

此丸退矇清熱藥品專治眼疾咨症無論男女小兒遠年近日氣矇雀矇眼昇風流淚瞳人散光眼前時常黑花頭暈目眩暴發火眼眼胞腫脹紅爛熱淚雖呼謊隱疼痛眼內紅[illegible]霎翳障瀛眼目不防發暗或資陽虧弱致生偏正頭損聾夜不止日久必然痛傷二目或散光場陷內外障翳等症按眼目爲人之至寶不可不明失明則成廢入雖有經天奇才亦無用奏本堂醫生研究數種珍貴藥品成丸善治以上各症輕一料全愈重三料准保除根每料十二付一元外上機雲散治一切眼疾奇效每瓶五角

北京康家

虎骨追風丸

此丸係我慶生堂康家神傳秘方靈效昭著早已各省馳名近有無恥之徒在京津假冒漁目混珠聚購者認明康乃安秘製爲眞以發惧病兩方幸甚▲此藥舒筋活血善通十二經絡行調身骨節專治男婦新久受風受寒腰膝肩背斎骨各部疼痛肝風拿串四肢麻木手足浮腫半身不遂十年廿年老寒腿服過千方百藥不好者准痊愈定價每匣一元五角天津分銷處東馬路天順京報房官銀號天瑞堂北大關福興公京報房日界橋立街久春堂代批發濟南小緯六路大仁堂唐山遼寄保定石家莊新天津報分社寄晉縣新天津報分銷處製造廠北平廣渠門外郎家莊慶生堂函購加二角

一星牌 **拔毛藥**

男子兩肥鬚髭女人服毛髮低胸手毛等三分鐘化淨百發百中每盒大洋一元

天壽堂 **姑嫂丸**

婦女多年雜疾一切暗病久年不育

此丸專治婦女經期不調血色不正或少或多或前或後遠近經閉赤白帶白淫子宮寒冷女百發百中每盒一元之

海狗鞭 **健腎丸**

病服之健腎培元老少咸宜功效偉

此丸專治療男子腎虧陽萎房事不舉不固精冷遺精早洩之前腰膝酸軟一切腎虧臚弱等大每盒上洋一元五角

一星牌 **頭痛藥**

（一星牌頭痛藥）主治百般頭痛牙痛不論男女老幼及婦女行經之頭痛牙痛有服後三分鐘止痛之特效每袋洋三角（購者必須認明一星牌以防假冒）◉函購均加郵力二角信內付款須用掛號信否則失落不負會函購信寄天津小站大東藥行▲經售處天津單街子太和堂◯東馬路保太和◯東門外廣太和◯日界保太和◯勸業塲內永康號◯北平東四牌樓遞東三和興◯前門外西河沿慶生堂◯張家口中華藥房◯遼◯鏞樓南中西藥房日站平康里洪興茂◯哈爾衛泰來仁島長頭道溝泰來鴻◯濟南小緯六路大仁堂◯青島黃◯路福海藥房◯大連西閣德記西棧◯太原府三晉藥房建唐山新立街中西大藥房◯石家莊新天津分社◯磁州普新軍衣莊◯順德府南關永盛泰◯南宮生恆號◯塘沽車安堂◯山海關海北書局◯秦皇島會友書局◯邯聊縣老站永盛泰◯肅寓縣機生藥莊◯武邑縣慶興堂◯煙台鴉鴨市福昌泰◯路安府泰記公司◯開封五洲大藥房

花柳病診療所

法界綠牌電車道東亞醫院對過電話三三九三一

時間上午九點至下午九點 主任醫師劉韶忱 醫士般增壽

專治花柳病皮膚病性病兼治內外各科及最新法戒烟

七十五枝裝 售大洋五角

上等五十枝裝克浦登香煙素爲華北人士所歡迎本公司茲爲謀社會經濟起見特加製七十五枝裝

克浦登香烟

烟絲黃嫩烟味香醇尤爲特色每聽洋五角似此價值廉烟數多誠經濟政策上之利益也此煙喜壽宴會尤爲相宜倘希各界諸君請嘗試之爲幸

各紙烟店均有代售

上海華比煙公司啓

總經理天津法租界 **明記稻香村** 電話二局二〇三八

[illegible]

愛國立良友愈

陽萎

是內服外敷之聖藥專治青年結婚太早陽萎早洩見色流精性慾減退服藥五分鐘直達腎部一索得男每盒二元購加一經售處法界四號路北洋廣錦合公司天津市場二樓恩記號藥房內津商行

天津

北德馨帽店

式樣新頴 定價奇廉

皮帽 毡帽 絕帽 坤帽

遺精症

之特別治療術拖斯疾諸君請函至北平大柵欄屈臣氏藥房向馬尉生索取說明書可得治療之門徑

北平屈臣氏藥房代宣

用[illegible]者須不

嫩面潤膚 嬌貌生香 增美容顏 雅氣非凡

▶大瓶四角 定中瓶三角 價小瓶一角 ◀每磅五角

天津鍋店街 中西大藥房 電話二局零九七三

◀白帶瘙氣陰道癢瘡▶

坐藥保溫珠

帶下淋症多因氣血不調或淋毒傳染濕寒阻於經脈以致子宮疼痛時流粘液似臆似水或生惡味或放腥臭之氣陰道糜爛稠粘灼熱紅腫瘞癢長疙疸生疳俗名下治日久不瘡將成血癆之症本藥配合

純潔寒入陰道得體濕痛自化辟有消炎殺菌墳鄙除毒散寒去濕止攝潤枯之功專除陰道名症用後五分鐘立見奇效周澤民保溫珠小盒一元大二元

惠民藥房

天津南市平安大街由燕樂昇平往西走路南便是法界三十六號北森記稻香村唐山中德北平華美

拒毒妙藥

馮氏斷癮救苦金丹

全國五十六處拒毒會採用有效

輕癮一付　重癮三付　保險戒淨

能斷癮除根不吐不瀉痛苦毫無且飲食驟
已歷六十四年非似市上藉廣告售假藥
騙錢欺人者可比　新天津分銷處經理

中央禁烟委員會張主席題贈「除惡務盡」▲衛生部中央衛生試驗所化驗▲天津展覽會得特等獎（一百分）▲衛生局化驗註冊▲社會局出示保護▲直隸省長面諭嘉獎▲山西省署核准備案▲天津警廳化驗立案▲太原警廳出示保護▲口警處核准立案▲上海商會給證獎勵▲各拒毒會試用有效▲專戒嗎啡金丹海龍香等毒及鴉片烟癮輕者一付（用十天）重者三付（用兩星期）均增精神煥發每付只收回藥本一元本堂出售此丹

總號　西門北首宣講所迤西
分號　天津法租界天祥市場二層　峻芝堂

省區要聞

寧河拒毒 實行解散 人員回津

寧河通信○自去歲十一月間有李仙舫等來縣籌備拒毒分會一切事宜○於是招集各法團各機關開聯席會議○因與組織法不合○經區黨部常務委員朱希賢當場質問○如此組織○與本會章程似非得體○以致含糊閉會○繼則變方具呈上峰○請示辦法○旋接省黨部指令內開○查省拒毒會成立未經省黨部許可○何得各縣又設拒毒分會○應即撤消○停止活動○昨該會人員陸續回津報告拒毒總會○遂實行解散云（一五）

德縣黨部 改整委會 黨委易人

德縣通信○德縣直屬區黨部黨務籌備委員會○前奉省黨部令○改為德縣黨務整理委員會○現已遵令更改○謝燦章亦奉令調回○另由省黨部派員補充（二二）

晉縣匪燄 刦殺案件 一日三起

晉縣通信○東關居民張某○於二十日晨七時派傭工謝某○在村東里餘地方拉糞○張某以工人久不回家○赴地探視○而謝某及車騾渺無蹤影○後在井中覓見謝某屍身○始知被匪刦去車騾○急報公安局○四出緝捕○匪徒已驅車遠逃云○又城西南距城六里地方○於今日（二十）上午十二時○東西行汽車二輛○遇持槍匪徒數人○將旅客資斧盡行刦去○追報告公安局追緝○匪已逃逸云○又是日下午○瑞福恒花店夥友乘自行車下鄉○行至距城七里地方○遇一匪徒刦去自行車一輛○外尚有一起○俟調查明確○再爲報告云○（一收五）

薊縣縣長 檢閱保衛 頒發獎品

薊縣通信○薊縣縣長邵倪○因時在冬防○檢閱各區保衛團○以資鼓勵○曾誌本報○茲第二區已檢閱竣事○頒有大批獎品及現復於本月十九日召集第一區縣城內各保衛團○在西門外舉行點驗並施行實彈射擊○其射擊術優良者○亦均酌給獎品（陽六）

遷安各界 宴請軍官 軍民融洽

遷安通信○東北陸軍步兵第二十旅○於月初由關外開到縣城○軍民感情頗爲融洽○日前地方各機關團體假縣黨部地點○邀請旅長常經武○團長張金相○及參謀長○各處處長○營長連長多人○開聯歡大會○並備酒宴款待○頗稱一時之盛○至下午六時○賓主始盡歡而散云○（一五）

鄭州一師 全代大會 決議要案

鄭州快訊○一師在鄭開二次全師代表大會○曾誌本報○該大會主席爲胡宗南○十七日閉會○決議嘉慰各將領○反對西南設執行政治分會○並該組願出關恢復失地各要案云○（二〇）

△提倡國貨▽

冬季各帽第一貨高價廉
男毡帽每頂由一元五毛起碼
坤帽每頂由六毛起碼
水獺皮帽每頂由七元起碼

天津法租界天增里南邊　盛錫福帽莊　總號
第一分銷天祥市場
第二分銷梨棧大街

香河三區 股匪潰逃 隊長陣亡

香河通信○三區香椿營○本月十七日夜又竄來股匪四十餘名○在該村盤踞○王縣長聞訊○急遣佟大隊長○率隊團四十餘名○前往兜剿○各區警團十八日上午亦相繼開到○即行總攻○佟隊長與三分隊（沈袁杜）及周巡長○一面指揮○一面勇猛殺賊○○激戰甚烈○佟隊長中匪彈陣亡○隊兵劉福○亦中彈陣亡○團警拚命相撲○於十八日夜八點餘○將走擊潰○狼狽而逃○走閒隊兵有受傷四名○無下落一名之說○眞相如何○容探明再誌○十九日下午佟隊長及隊兵劉福兩屍體即行成殮舁回云○（來五）

遼西難民紛紛逃到徐州

△徐埠各界現正籌備救濟辦法

徐州快訊○徐海各縣○去夏水災綦重○災民遍地○啼飢號寒○爲狀堪憫○刻隆冬已屆○災民無衣無食者○比比皆是○省水災會特派專員銑性存等來徐發放急賑○上海慈善家哈同夫人亦撥棉衣五千套○派由張雨亭押運來徐○交由商會轉發各縣○徐州支配一千套○巳由商會代爲散發○紅萬字會并往東北兩關設立粥廠數處○逐日施捨○一般貧民莫不額手稱慶○又近日徐埠城廂一帶○忽到男女難民多人○大半鵠面鳩形○據稱係來自錦州東遼寧西一帶者○因感受日軍種種壓迫○以致民不聊生○不得已乃逃往他地謀生○言下頗現焦灼之相○徐埠各界及慈善團體現正籌備救濟辦法云○（一六）

經濟商情

標金價格續落

上海二十三日電○標金價格○早市開盤六百七十二兩○最高六百七十三兩五錢○最低六百六十一兩○收盤六百六十九兩二錢○較前落三兩八錢○

津洋厘行市仍漲

本市特訊○昨日本市洋厘行市開盤六錢八分九厘○最高六錢八分九厘五○收盤最低六錢八分八厘一二五每萬漲二兩五錢○

廿一年一月廿三日行市

大條	先令	足金	標金	美匯	東匯	日美滙水	正金日金	中洋	銀元	輔幣	小洋	奉大票	銅元	美磅
一九五	一十一五	九一	六六九二	三三七五	一〇九	三七	一〇八	七一八五	六八八七五	一三二五	一一六	一九八	三七八	二〇四

寶生銀號報告

△注意 北平慶頤堂藥莊 介紹 購藥 贈送 一成 宣言

本莊自開幕以來平津以及各省紳商購藥絡繹不絕藥力功效譽飽遠播現因擴充營業又爲歡迎主顧起見如蒙代售藥品或介紹一別家代賣以至自購用藥均價減收一成一購藥不過五元無效一若數再多按數提成請各處代售者良勿失機並本莊藥目書[illegible]

△淋病根治法

淋病最難除根　西醫俞保康對

敝花柳科有十數年之經驗特備多種新藥德國新發明透熱電機治後尿道器械毫無痛苦斷根迅速凡患淋病欲知病情輕重或曾經醫治欲知是否斷根及被有淋病嫌疑者均可至[illegible]

宣言 禦症之[illegible]

壯陽乾[illegible]　性能扶陽　早洩陽萎　服藥片時　立舉堅固　延長逍遙　快樂與陽

止嗽咳嗽痰喘　化痰　肺病內癆　氣喘不眠　一切肺病　肺[illegible]

耳聾[illegible]　耳是人的寶靈機耳有八方之靈故有護命之點無論遠年近[illegible]

化斑美[illegible]　專治面皮斑點黑暗不明皮膚粗糙污痘無之立效光潤光如[illegible]

△金菴氏緊要聲明　乾坤百效膏

自津埠變亂後即託南市廣興大街新華派報社代售現今市面平靜爲便利購藥諸君起見特在南市實興大街[illegible]

天津法律專科函授學校

續招男女新生

=特點=

▼完全函授與現有職無礙
▼法律學識能保障自己生
▼命財產一切法益
▼畢業後可應高等考試充任律師司法官
▼學費最少并可分期交納
▼教員均知名之士講授不厭求詳

本校因學生驟增原校址不敷辦公之用已移至法租界二十六號路三和里備有詳章函索附郵票二分即寄

民法總則講義出版預告

此書係本校朱德武教授所編註解精詳切合實用最宜自修出版後售一元六預約只收一元外埠加寄費一角郵票不收天津預約地點（一）本校（二）北馬路直隸書局（三）東門臉有正書局

新東軍屯偏坨楊秀卿緊要聲明啓事

茲爲長子楊森忤逆不服約束任意揮霍屢屢與該還債數次經親友勸勉毫不知改過自新況該下有胞弟蟲有不滿餘地遂邀請親族與秀長子楊森次子楊璞二人公平析居將所有房屋宅院土地資產一切等項除所提出充作養膳費之一外餘者所有盡行歸二股均分清晰之來日各謀生活自立惟秀之養膳資產在生之前時森不準擅動分毫○秀先逝之後再行公分而長子楊森又名連桐天性揮霍長期在唐山遊蕩廉恥毫無秀恐其後日發生溢外事端故將父子斷絕關係登諸報端敬告親友嗣後日無論發生何種情事與秀毫無干涉故此預先聲明

美國老牌　扶陽固本片

此藥專治腎部虛弱陽痿早洩先天不足後天失調丹田無力腰膝酸軟青年早婚元陽不固酒色過度情慾減退形似天閹少年誤犯手淫以致精關不固服此藥能滋養精氣有不可思想之奇效△每瓶一元外埠函購寄費加一郵票通用△代售處天津南市新華報社法界梨棧廣源鋪大胡同濟世藥房麗生藥房東馬路北首老西開怡和堂東門臉支店北門西廣信錢莊如欲函購寄天津大胡同路西濟世藥房

袁掃梅醫生特別啓事●患淋病諸君注意驗尿●

津市交通日漸恢復前在津變期中應診困難竟使患病諸君因循治療誤信其他治淋方法以致變症叢生如睪丸炎後尿道淋等症淋離不流實未全愈而病反加劇其所受之痛苦不堪言狀甚至來院紛紛責難殊深歉仄茲爲公開治療起見不論新舊淋病及婦女赤白帶下其已愈或未愈者有一最簡便檢查法於晨起時將尿入白玻璃杯中若尿質中含有淋絲或屑塊者或混濁如雲彩者則淋病尚未爲愈無需乎顯微鏡等之檢查虛耗金錢遷延時日只要自己檢查尿液澄清即爲全愈若仍有不孕之物混入尿中必須繼續治療以免後患務祈注意

淋濁洗療液　每瓶二元五角每打二十五元　男用洗療器七角女用洗療器四元

延嗣醫院　地址日租界中原銀行旁　電話二局一五四九　詳細說明函索即寄

門診上午九時至下午九時止入院隨意出診及女大夫隨請隨到

本照書購藥匯函購藥不悞價滿十元包皮郵費本莊担負請閱
藥目書簡章規則上便知詳細一如介紹購藥務將此廣告剪下
隨函寄平方能有效一△本莊開設北平前外大街路西電南八
九七△批發藥材支部大齊家胡同電南二九七○

銀六○六印有淋病叢書函索附郵票一分
祇限本埠︵時間︶上午十時至下午七時
︵地址︶法租界綠牌電車道一○四號︵電
話︶三局○六三三號　愈保康診所啟

萬國奇藥公司設天津法界勸業場四層樓上函購加郵費二角

…社原舊址創設
金老氏藥房
本藥房自行經理各處並無代售請購藥諸君直
接向本藥房購買方不致悞初一十五仍特別減價
天津南市廣興大街金老氏藥房啟

津市新聞

津浦工運勝利

◎楊毅去職餘條明日答復◎

本報特訊○津浦工友○因驅逐楊毅○並要求改善待遇○於二十日推舉請願團向浦總局提出十項要求○限三日答復○昨限期屆滿○天津第十三分事務所在西沽開大會○到一千餘人○決議○如代表團不得圓滿結果○全體赴浦口請願○至下午○該分事務所接浦口工會理事會來電云○一衛略︶梗︵二十三︶晨十時○代表團及工友二千餘人請願○結果楊毅即日去職○由路局推孫委員謀暫代機處長○另呈鐵道部○請派人接充○業經委員長漾︵二十三︶電通防廠段知照○其他條件須詳細討論○至有︵二十五日︶答復○如不圓滿決不承認請安心服務○暫勿府下理事會漾︵二十三︶印

減政

市府昨開臨時會議

市府因奉北平財政整理委員會命令○以地方收入不敷○應將軍政各費○切實裁減○以資節流○茲於昨日下午特召集所屬各局長等○在市府開臨時會議○提出討論○並擬有減政辦法若干條○經議決後○俟呈准即行宣布云○︵寅︶

昨晚砲台莊搶案

本報特訊○二區一所轄境南門外○砲台莊○公議胡同東合居衙房○二十三日晚七時十五分○有二匪均二三十歲○一穿灰皮袄○頭戴黃皮帽○一穿青皮袄○頭戴藍皮帽○闖入該號○持槍威嚇○搶現洋二十餘元○經事主報告警所○匪已無蹤云○︵劾︶

日租界盤獲匪犯

▲手槍子彈現洋寶石均有

日租界一九零號華捕孟廣宏○一

九五號姚寳年○昨日午前十一時○在秋山街文彬里○遇形跡可疑者三人○甫事盤詰○該三人即掏出手槍射擊○五人遂扭成一圍○孟廣宏之手被匪咬傷○二八逃走○餘一人被孟姚二捕獲住○在身上搜出子彈數十粒○現洋一百七十元○實石類十三塊○巳帶署訊辦○並嚴緝逃匪云○

清潔電燈等費

公安局訓令所屬認眞收歛

公安局以本市變故後○各區所收清潔電燈等費○數目銳減○值茲財政困難之際○實無力墊補○昨特通令各區所○對於各戶電燈清潔等費認眞收歛○不得無故推延○務期按月送交來局爲要︵未︶

職業介紹所

▲實業廳令各縣從速組織▼

實業廳以各地○應有工人介紹所之設置○昨︵二十三︶日通令各縣對於斯項組織關係重要○亟應從速舉辦○並隨時督促○如有巳經成立者○即將其組織辦法呈報○並飭其向所在地之主管官署呈請登記云○︵甲︶

選舉坊自治員

◎市府令接地方情形籌備

◎不必同時幷舉以免遲誤

市八自治區○經辦人民宣誓登記○迄未完竣○坊公所一時亦難成立○故昨市府分令各區○對於選舉第一次坊自治員事宜○應各接地方情形○先行依法籌備○不必同時幷舉○以免遲誤○︵午︶

◎昨日電車停駛情形

本報特訊○華界電車於十二時三十分○又完全停駛○只有大沽路仍在東北城角折回○至下午四時十分○該車由北徃南○在馬棚胡同前○有糾察隊員馬金章與該車三百九十一號售票員劉瑞榮發生衝突○○由警士帶所○經馬所長預訊後○即備文送公安局訊辦云○

北寧路貨車

▲昨晨在漢溝地方出軌

▲一時平津通車均被阻

昨晨一時○北寧路第二十二次貨車○由津向平開行○駛至漢溝地方○忽然出軌○當即電知路局○派人修理○延至上午十時始行修復○故昨晨北寧路第七次三次通車○均行被阻誤點○東來之一〇二次快車抵老站後○因不能北行○即作一〇一次開赴檢關○津浦第二〇二次快車抵津後○亦停於總站○至十一時始行開出︵寅︶

◎郵政儲金利率增加

河北郵務管理局○奉總局訓令將郵政儲金利率增加○規定半年期者爲五厘○一年期者爲六厘○二年期及二年以上者爲七厘○昨經該局布告○自昨日︵二十三︶起○凡在該局範圍以內○交付現款之儲戶○即按照新定利率計息○其原有之儲戶則仍照舊云︵寅︶

昨萬國足球比賽

◎英兵總D兩部將勝利◎

本報特訊○萬國足球賽○於昨日下午二時起在英國兵營球場舉行○結果︵一︶西商對義兵○一比一○平局○︵二︶西商對英兵○二比二○平局○︵三︶科學對英兵總部○七比零○英兵勝○︵四︶英兵D部對英兵機關槍連○三比一○英D部勝○

室內公開籃球賽

◎女子隊哈哈勝隄友◎

本報特訊○室內公開籃球比賽○於昨日下午一時起至晚七時止○在青年會舉行○結果︵一︶哈哈勝隄友○二十三比二○︵女子︶︵二︶競進勝中隊○三十五比三十○︵三︶樹八勝南中○二十二比十四○︵四︶安中勝北雄○四十比十六○︵五︶南中勝培才○十八比十六○︵六︶浮雲勝愛隊○二十七比三○

東鱗西爪

▲西鄉趙莊子孀婦劉安氏○守節多年○忽令其子呼李午辰爸爸○經其子告知祖父○控由警所解送法院○

▲北鄉柳灘有無名男子○被火車軋死○經地方呈報法院請驗云

▲法租界十二號路雲來理髮所工人譚忠武與孫某與某將櫃樂後桂花書寓妓女拐走二名○昨窰主買雲升在日租界過譚某○鳴捕帶署送公安局云○

▲河北地緯路任劉樊氏○控告其夫勾串王某將伊變賣○經警帶所送法院云○

▲日租界特務昨在旭街抓獲竊犯楊慶生一名○並有贓物多件○帶署轉送公安局云○

▲特一區三義莊有瘋漢齊茂林○昨用斧將許控研傷身死○經該管一分局電知法院○定今日派員徃驗云○

天津地方法院

一月二十五日審理案件

◎民事

一張伯鐵與萬聚和欠租○
一楊聘卿與張植標債務○
一王仰周與張秀岩異議○
一李樹棠與趙灑洲欠款○
一韓雲集與韓世鏡權利○
一趙承恩與劉聘卿地畝○
一周隆森與王春闌欠租○
一陳寶侯與李文章同上○
一高吉甫與劉鴻亮債務○
一劉萬順與孫玉貴欠租○

◎刑事

一閻興元等竊盜及贓物○
一白仲三詐財○
一劉寅初僞造文書○
一安太來等傷害○
一王文元等變造文書○
一馬律賓訴趙炳申等侵佔○
一王玉堂竊盜○
一蔡萬祥等賭博○
一徐新海嗎啡○
一王德議便利逃脫○

法租界馬家口
春和大戲院
（早晚大戲）
王少樓　胡碧蘭
張德俊　趙化南　李春恒　黃鳳山
（今早劇目）
白水灘　捉放宿店　美人計　迴荊州
（今晚劇目）
伐子都　玉堂春　全本白蛇台

法租界天祥四樓
新欣電影院
（今天日夜兩場）
武俠冒險
國產佳片
女俠
綠蝴蝶

法租界廿七號路
明星電影院
（今天日夜兩場）
俠義慷慨　奇趣對白　有聲佳片
綠林奇俠

法租界綠牌電車道
新新電影院
（今天日夜兩場）
蘇卡勞主演
陰險奸詭名片
賭選
大血案

法租界天增里
光明電影院
（今天日夜兩場）
極人間智巧　列世界奇觀　破社會黑幕　藝術極峯
人海三怪

日租界旭街北首
新明電影院
（今天日夜兩場）
武俠驚險
（國產佳片）
俠友

法租界綠牌電車道
新中央電影院
（今天日夜兩場）
飛劍奇俠　國產佳片
（第十八集）
火燒
紅蓮寺

南市東興大街
上平安電影院
（今天日夜兩場）
三角戀愛
加演
陸克
笑片三本

麝香化血丸

此丸當治婦女經血不見一個月化血水二個月化血塊三五個月死胎不下血糉血瘀血痞乾血癆症輕者一付重者三付本堂在津三十餘年研究獨門絕方妙藥千萬注意麝香化血丸藥有破血化胎之力孕婦忌服每付洋二元加料四元此藥不傷元氣不悞事專有確實把握包治保好立給保單爲証不好退洋現有做纏牌假藥各處售賣騙人巧用筆墨花言巧語購藥認明老字號

合此丸專治各樣疳瘡日久失治轉成魚口便毒楊梅入骨用過別家藥不好服過
朋友偏方無效無法可治速到本堂購服此丸輕者一盒重者二三盒每盒二元

花柳掃毒丸一盒掃淨

本堂研究幾十年絕方除根修

止淋一盒藥

本堂研究多年此丸神效無比當治新久淋濁有淋紅淋黃淋白濁淋沙淋毒火淋症撒尿刺痛或服過各藥不好用過

朋友偏方無效者速來本堂購取止淋一盒藥輕者一小盒重者一大盒除根每大盒四元小盒一元外埠函購加郵二角春生堂藥房天津北馬路北海樓東路北

最新發明 清宮秘方 種子奇藥

性寶丹

陽萎一症醫治頗難患者用藥尤宜謹慎市上所售各藥皆內服者無論效力好否因與生命有關常有不肯輕試者今本醫生研究一種（外擦藥）係清宮秘方其治陽萎能勃起堅持耐久與服藥不同且種子百發百中每瓶三元外埠加二角

代售處 天津法界廿六號路 聚元彩票行 新成彩票行

明清八義

三俠劍

禁止轉載

（張杰鑫作）（劉子青孫雲樵校正）（一四三一）

不愧出家之人，老方丈用手向西北點指，叫道，道友可見過此陣嗎，艾道爺說道，出家人未曾見過，老和尚說，出家人不許妄言，艾道爺說道，我見過圖上畫的，未見過實的，老和尚說道，道友，咱二人上那一百單八座樁上，或在柏木樁上，或在竹子樁上，比賽勁手，勝爺與黃三太等一看，這一百單八座柏木竹樁，相隔最遠的有一丈六，最近的也有五尺，若打上面吊下來，就落在牛耳尖刀之上，艾道爺叫道，大師兄，咱們二人是六十年的朋友，何必如此，誰要打上面落下來，不是死於非命便是破去工夫，却還不可惜，你我俱都是百八十年的苦工，難道不可惜嗎，師兄容讓貧道了罷，老和尚說道，彌陀佛，道友不必多言，我意已決，天下好武之人都不是貧僧之敵手，就是道兄與吾可告平平，咱們二人正可借此一分勝負，也使天下武術家知道知道誰強誰弱，艾道爺念了一聲無量佛，大師兄既不能讓，貧道便與師兄上樁，大數來臨，誰能脫過，神人尚有遭刦之時，何况你我一凡夫哉，老方丈叫道、王七何在，王七在彩棚中答道，再晚生在此，搖着小腦袋瓜喜樂非常，這小子這一水，害了兩個知縣一個知府，皆由他一人所起，閑言不表，王七答應完了，就見老方丈一指紅氍毯，王七遂將紅氍毯鋪在塵埃，老和尚脫去灰布僧袍，在氍毯上一坐，打開綳腿護膝，脫去灰布僧鞋，僧襪，將底衣挽到膝蓋上面，有家人托着四方托盤，裏邊是八寸寬七八尺長的白綾子兩條，老和尚用白綾子將底衣綁住，爲何用白綾子呢，皆因爲白綾子這宗東西，他不綏扣，老劍客也是預先有備，在賀宅早都預備好了，艾道爺見老和尚打扮完畢，艾道爺說，吾也借借光，語畢，也坐在氍毯上，脫去藍布道袍，脫去白襪雲鞋，藍布的底衣又肥又大，將底衣向上一捲，捲到膝蓋之上，叫道子川，拿過應用之物，勝爺由大氅中一伸手，取出一條白綾子，整正的綾子一扯兩條，有一丈二長，艾道爺綁住底衣，蝴蝶扣一繫，勝爺將艾道爺的白襪雲鞋綳腿護膝道服等，打成一個小包袱，叫楊香五一揹，金頭虎此時還是忘不了砸鍋，在旁說道，老和尚要脫大光溜，勝爺狠狠瞪了賈明一眼，他才不向下說，艾道爺與老和尚並肩一站，老和尚叫道，道友你先上梅花樁，還是我先上梅花樁，艾道爺叫道師兄，尊敬不如從命，認遵師兄吩咐，老和尚說道，道友，貧僧擺的陣，貧僧先上去，此時僧道俱都站在梅花樁的東南角，老方丈丹田一運童子工，氣兒向上一提，縱在梅花樁正當中竹子尖上，臉朝北，一粒混元氣一提，轉臉朝南，如蜻蜓落在木樁上一般，一個童子拜佛式，手打問訊說道兄，貧僧恭候指教，道爺在樁下，叫道子川，勝爺走向進前，叫道老恩師，呼喚弟子有何事議，艾道爺說，你看見此陣沒有、神鏢將勝英叫道老恩師，弟子沒看見過，艾道爺說道，這叫九宮八卦連環陣，你看那梅花樁當中的竹樁削成刀刃，鋒利無比，你莫輕視那竹刀、當年韓信中計，命喪未央宮，就用竹刀將韓信誅死，今日竹刀林立焉可輕視，勝爺點頭會意，艾道爺又叫道，你附耳過來，勝爺低頭附耳，艾道爺說，子川我在賀宅所說的話，你千萬可不要忘了，我二人到在梅花樁之上，誰也不照顧外面，你千萬可謹防暗算貧道之人，子午絕命弩，那是少林寺所興，前者

眞正德國扶陽聖藥

育興賓固本片

此片乃採自植物提其精液復經消毒滅菌手續藥質純淨加以珍貴藥料配製成片故其效力可靠功能滋陰健陽久已馳名歐西各國專治先後天虧損腎部失能精竭陽萎夢遺早洩老年精衰少年早婚後房事無力事而不堅見色即洩一切隱憂暗病服此片後精力充足返老還童靈效無比惟冒牌甚多顧者必須認明「德國怡克寧大藥廠育興賓固本片」以防假冒每盒二元

補血 健胃 補腦 滋養

健康素藥片

此片為德國近代發明之良藥凡面色萎黃病後失調心身過勞精神不振先天不足後天虧之或鴉片成癮戒烟後體弱大有補氣補血健胃生精之功能使精神健旺防止未老先衰容顏枯萎等患每盒一元五角（請認明德國怡克寧健康素）函購均加郵力一角函內付款須用掛號信否則失落不負責函購信寄天津小站大東藥行經售處天津單街子太和堂東門臉保太和北平東西牌樓東路北三和興奉天鐘樓南中西大藥房哈爾濱秦來仁長春頭道溝秦來鴻大連西崗德記西棧藥房張家口中華太藥房唐山新立街中西大藥房濟南小緯六路大仁堂太原府三晉藥房石家莊新天津報分社烟台老雞鳴市祠昌泰順德府南關永盛泰邯鄲車站永盛泰青島黃島路福海藥房山西汾陽永濟藥房青島金鄉路太和春磁州建新軍衣莊

戒烟救苦金丹

市售戒烟藥多有用毒服後瘋癲胡言發生種種的流弊有志戒烟者聞之不寒而慄良莠難分以致裹足不前本藥房有鑒及此所製救苦金丹出於理門藥性純善內無毒質與他家所賣戒烟藥實有天淵之別功能一付戒除鴉片嗎啡金丹白面等癮敏捷異常不受痛苦不悞公事收到各省謝函不計其數特印功登證明錄函索即寄每付價洋一元每打十元另有詳細服法

▲外埠代銷處 打磨廠西口內義成厚 東珠市口路北廣盛隆 西長安街路南三順和 熱河赤峯頭道街戒烟分會 勝芳鎮振華醫院 張家口春和玉 唐山中西藥房 公主嶺三合公

總號天津北馬路西首 永德藥房

分號法租界泰康商場 東馬路青年會迤北大順藥房

本埠代售處 法界天祥市場北便門西隆記

估衣街本號照常營業

元隆

老商店 誠實無欺 仍遵古道

統銷綢緞顧繡呢絨布疋

臨時售貨處

精做中西服裝斗蓬大衣

新精神營業方法力求合時

法租界四號路交通銀行對過

卽過萬國橋藍牌電車第二站

電話三局一一九四

買一盒

壯陽丹

送一盒

凡男子繫虛腎虧已極卽成陽萎不舉之狀或見色流精不動自洩房事無力或幼年紊犯手淫以致腎關不固夢遺滑精腰酸腿軟週身無力性慾不振等症非但房事子嗣從此絕嗣而終恐不能延年益壽也敝社醫師發明此丹功能益精髓安神志壯氣血滋眞陰補腎水固精關扶金龍壯陽補氣耐戰無敵常服每付分兩次服健脾胃增飲食能使陰莖增大堅實有力種子男女快美思戀不忘每盒七付一元三盒二元五角六盒五元外埠函購請直寄本社收到藥款速寄不悞購藥多少均加寄費一角郵票代價不扣茲逢敝社十四週年紀念買一盒另送一盒天津日界旭街陳列館北坐東△中國愛多製藥社啟

本市代售處 法界梨棧生春陽 老車站郵局對過華豐泰 北馬路白衣菴利彬單 五洲廣告社 △外埠諸君注意 刻下津市平定來函購藥日界照常寄遞決不延悞

歷朝皇宮秘史

是書專歷朝皇宮后妃秘事艷史富有趣味插圖最多精裝全部六冊減售一元八角函購加一郵票適用 天津北馬路白衣菴胡同利彬單五洲廣告社

寶昌金店

本號發售各種金銀首飾禮品工精價廉各界惠顧竭誠歡迎定於國歷一月二十五日先行交易以待全部裝修齊備再行正式開幕

天津法租界天增里大街 電話三局 營業部一二二六號 樓上〇〇七一號

內服聖藥

清除梅毒淋濁之！

淨毒血新

功勝注射奏效神速

梅毒有三期初期淋濁下疳魚口便毒橫痃二期疥癬疔疽瘰癧痔漏痔瘡三期毒串攻上攻下筋酸骨痛瘋癱等症其病之因全由螺旋毒菌寄生血內從事破壞若不根本清血則毒菌日生氣愈烈因之病症愈雜（淨毒血新）爲德國出品曾經醫界公認其性和平功能運達全身血管將血中毒菌殺絕於三十六小時內使血液清新比之六〇六穩妥簡便效力雄實有勝過他藥之特長不論男女新久一切毒症一服此藥徹底除根每瓶大洋一元五角

總發行所 惠民藥房 天津南市平安大街由燕樂昇平往西走一路南

經售法界梨棧森記稻香村唐山中德北平華美太原三晉外埠函購加郵一角

沙鍋豆腐

不可不嘗

法租界小食堂

律師閻驎中

辦理天津各級法院最高法院一切民刑案件有無介紹一律歡迎

事務所地址天津河北緯路青雲里二號 電話北局七一一九

保身體 全家產 抵仇貨 強國家

加料每料十二元普通八元

烟敵

可稱戒烟萬能藥

專戒嗎啡海龍音阿片等癮雅不絲毫痛苦若照常作事包戒走戒住院購藥均可春夏秋冬戒除自如完全恢復人體生理作用決[illegible]毒質各大名醫均賞用

地址 天津南開中學對過 南開醫院 電話總局二七四二

俠義小說

五女七貞

禁止轉載

（周坪鎮作）（劉子清孫雲樵校正）（二二〇）

仍回北直隸大同府，石大爺搖頭說兒呀，這件事要讓你二叔知道，必得請出許多的說和人來，還落個我耳根軟，信聽兒女之言，再說你跟你二妹子抬槓，在屋中說滿算有理，要到桌子面上說不下去，依着老父的拙見，咱們明天背着你二叔私自逃走，老家咱們可是回不去了，外債欠的太多，老父沒臉回老家，要在這裏住着可是香閨繡戶，有如天堂，要跟老父一走海角天涯遍地是家，所住的不過是逆旅小店兒，吃喝全不應心，老者原打算拿這一套話勸姑娘回心轉意，萬沒想到這個姑娘非走不可，說你老人家要一攔我，今天還能在陽世三間伺候父親，明天孩兒必是一死，石老頭兒說好吧，你先把你的行囊收拾好了，老父拿錢去買一輛二把手的小車兒，明天一早咱們爺兒兩個就走，告訴你手下的這個丫頭不許讓人知道，老頭兒說完了話轉身出離了本宅，到了小車子舖買了一輛一個轂輪的江州車，又買了一個竹簍，把小車兒推回三義店，三義店小二問老當家的你買這個幹甚麼，老頭兒說你不知道，我們姑娘明天要逛虎邱山，看看吳王的梳粧台（此處即西施女梳頭之所）說話之間老頭兒就把此物存在店房之內，回歸本宅，來在姑娘的屋中，行囊包裹一概收拾齊畢，石爺拿起筆來，找了一張紅紙條兒，寫了四句辭別詩，上寫小兒走了，不必尋找，若問何方，天涯海角，寫完了收拾好了行裝，候至天交三更，給了環留下五兩銀子，說道明天二員外不問你你不要說，小丫環任什麼不留，也無非答應，這老爺兒兩個才拿着零碎東西，慢慢的開[illegible]門，又把門反關上，來到老三義店叫開了店門，老頭兒把小車推出來，把所有零碎東西往竹簍兒裏一裝，又把鋪蓋褥子往車邊一綁，石飛霞往右面一坐，竹簍在左邊車上一放，老頭兒抄起把來，掂了掂分量左右彷彿差不了多少，告訴店小二道你多受累了，店小二可不知道老頭兒帶着姑娘私逃，店小二回去關門睡覺去了，老頭兒推着小車離開尚家台，一直的進奔西北，這才叫山寬海闊，並無容身之地，老頭兒這個心思打算把姑娘彆拗的難受，不能爲兒女老弟兄犯心，誰知道這種姑娘是能折不彎至死不回，再說南省的地面本就天氣暑熱，又趕上是五月的節氣，小車上又沒有棚兒，叫太陽這麼一晒，熱的姑娘是香汗直流，姑娘口中說爹爹天氣太熱，找個陰涼地方歇歇，老頭兒答言香閨繡戶不熱，你又沒那麼大造化，非得在小車上晒着你心裏才舒服，你坐着車熱，老父推着車難道說就不熱嗎，姑娘趕緊的還言說，爹爹您別着急，您把車站着孩兒下去，再說這個時候也該當吃早飯啦，石爺說你就在車上坐着吧，再出去十二里地就是馬家鎮，到了馬家鎮自們爺兒兩個在那裏吃飯，說完了話老頭加着勁兒推這輛小車，越走越快，眨眼之間到了馬家鎮，這座鎮店原是個小鎮店，有幾家飯館子，也不過是賣斤餅斤麵，老頭兒找了一個飯棚子，姑娘下車，就在飯棚子底下有條板凳爺兒兩個一坐，這位老者也是誠心要善渡姑娘，秤了二斤大餅就鹹菜，姑娘在家中所吃真是珍饈美味，別說姑娘在飯棚子裏頭坐着，就是姑娘下館子還有點兒害臊，再說這個小飯棚子所有吃飯之人，都是推車担擔受苦之人，姑娘有心不吃，怕老頭兒生氣，自己無法發着狠這麼一吃，吃完了爺兒兩又這麼一喝本

偏墜保好

小腸疝氣丸

婦女停育丸

水送下 每付大洋二元加料五元
外埠函購加郵費二角款到速寄

專治胃虧寒涼或得過淋症好後精虧腎寒小腸疝氣偏墜雙墜腎子疼服[illegible]忍輕者三五付重者一料痊愈每付大洋四角每料十二付四元

婦人最危險莫過於臨產艱難血暈血迷或因產育過多身虛體弱每一受孕即感多病婦女生命大有關係若防此危險速服本堂停育丸一付准保停孕二年二付停孕五年不受胎病之苦每付一次服完早空心白

善德堂藥店 開設天津法租界二十四號路新天津報館傍

開胸舒肝丸

凡男婦悶氣不消肝鬱不舒膨悶服滿兩脇串痛或嘔酸水打疙疸或氣串週身酸痛一切肝病此丸能開胸平肝順氣強體之與藥輕半料重二料痊愈每料十二付二元五

立止滑精養腎丸

專治遺精之病此病腎水虛耗濕寒妄動精關不固夢遺滑精每月三五次不止日久發生頭暈目眩心跳等病若不早治子嗣因而斷絕實有憂鬱服此丸立止遺精輕半料重二料除根每料十二付二元三料五元

保腎壯陽丸

此丸功效神速服之不熱主治心腎虧虛精神衰弱腎虧腰疼或陽萎不舉或舉而入房早洩無力交合服此丸片時善能壯陽固精如無病久服此丸夫婦戀愛種子神藥每付二角每料十二付二元[illegible]龍保腎丸小盒三[illegible]一元中盒九付二元五角大盒五元

保好淋濁丸

此丸功效如神專治各種淋病無論淋白淋黃淋紅或毒淋虛淋火淋或撒尿精管刺痛或尿前尿後代白或代紅或精糊馬口或傳染婦人一切淋病屢治不好急服此丸輕者二付重者六付立能完全保好除根如若不好原錢退回每付四角六付二元

耳鳴耳聾丸

此丸乃本堂秘製絕方敢稱全球獨一無二非我自誇購過者均贊藥到病除之奇藥也專治男女遠年近日耳鳴耳聾或急怒傷肝腎虧虛火上升或因槍砲震驚或虛熱上行或病後損傷氣血或從耳底瘡致生耳鳴耳聾一切耳病服此丸輕一料保好重二料除根每料十二付二元三料五元

以上各藥總售處 春和堂藥莊

天津南馬路榮業大街北口內
外埠來函購藥用掛號信郵票匯票均可代價外加寄費一角

外埠代售處

石家莊同樂街新天津報分社 正定府城內新天津報分銷處 唐山糧市街鴻昌泰 獲鹿新天津報分銷處 趙各莊鴻昌泰 秦皇島端昌號綢緞莊 張家口東關雙興成洋貨莊 凌源北大街慶益興

保險停孕丹 久春堂

此藥本堂經多年確有經驗決無不報於世之秘方專射假胎不受孕即避孕藥久試久驗無一不效凡婦人最怕生產之苦者注意之服此一二月後可以停孕二年每月服一劑二年後再服不受孕如此堂藥能避孕者有何羞恥上知世上雖有避孕之法但多危險身體受傷或血暈或血迷也嗣因產育過多或有身體虛弱兼有病者每產必有生命之危險服此丹可以避孕確保身體健康既無血迷之苦更無生命之危凡婦女有此種情形者可購服之確係保身之藥比別種避孕藥安全有效每料二元小盒五角大盒五元不折不扣外埠函購郵費照加
總售處 天津法租界梨棧旅社西 久春堂 天瑞堂 北平觀音寺路西 由兩處郵寄均可（泉北街梨棧大街南橋邊）

夢年氏 女經丹

幼女經閉乾血癆症產後虛損子宮寒冷久無子嗣等症大盒五元小盒二角加料一元

主治婦女經血不調赤白帶下經來肚疼時來時止前提後錯面黃青瘦腰酸腿痛午後發燒飲食不思

女經膏 調經

養血散寒暖宮強腰健步增長[illegible]神每貼五角函購加費二角天津北門外協成信北平崇外上唐刀胡同永慶堂大柵欄華美濟南三馬路大同春奉天督軍署街震泰報館

神妙奇效丹

專治男女大使下血紅白痢疾墩肚下墜泄瀉每付一角五七付一元天津北門外協成信

花柳專家

六零六

請你先到別處扎針如病不好可來本院扎針立見功效即知醫藥精良現由德國購來大批六零六藥針專治各種花柳大症保好病愈永不再犯如病不好原錢退回異正德國藥針二元四元六元十元至廿元三十元

瘰癧子膏

本院對於瘰子深加研究精選良藥配成此膏專治男女生殖器瘰癧子將此藥膏塗於患部不痛不腫三次瘰子掉落五日除根無效保管退洋每盒八角外埠購加郵費二角一開診時間每日早八點至晚八點號金兩角

南市廣興大街廣興里內 廣善醫院

止咳化痰 無效管退

警告假冒購服請君注意止咳化痰肺中[illegible]治咳之效力浩大專治男女老幼遠年近月咳嗽痰喘金液飲之肺氣不頭鼻塞必咳咳少胸悶面紅頭張夜不能眼吐血日久久咳變爲肺勞等症服之無不功效立見每盒一元六盒五分包二角五外埠函購即寄

天津北門 中外藥房

淋濁明珠

現今市上淋濁藥品曲指雖數而盤效難不之但求醫即一次斷根者難平其難藥或奏效亦不過時而已不但廢治屢犯食有因此由急性淤轉慢性淋如尿管均熱發淺小便不錫精制尿口淋黃流白滴點不止甚至經年不愈日久傷耗腎元爲害更烈尤難發治獨淋濁明珠處方特殊比系不詞痲經醫家奮險證明有斷根之功專治男人急得性新舊五淋白濁婦女赤白毒不論醫淋濕熱或花柳傳染有痛無痛一經服用必愈愈必保斷根若欲外洗另有一種射洗液 司單錯 女帶用法簡便人人可洗自能除根淋濁明珠每撇一元三司星鏡二元五角

總發行所 天津惠民藥房 南市平安街由燕樂昇平往西路南

關振興同 生春陽 稻香村

總批發處 徐州南大街全興豫 絳州復興和 天津黃緯路 閻氏製藥所

感謝閻氏天然清補丸清金保肺丸兩種奇藥

用貴藥戒除 精神爽 五內 敬啟者鄙人因公忙體弱而染[illegible]服藥多種無效 敬藥民盒謝 元備西城緞美藥奉德 天津 法租界 郵費 唐山 電話五〇六號 天津北局代售處 [illegible]

紅花麝香破血丹

此丸專治婦女血閉黑紫成塊肚大成形三五個月不見乾血成癆面黃飢瘦一切邪胎鬼胎或胎死腹中胞衣不下等症迷來本堂購破血化胎丸經者一付重者三付准保元氣不傷百發百效如應包[illegible]立保單完全負責三[illegible]內准能解決如病不[illegible]者分文不取包賠車資孕婦忌服每付二元加瀉四元外埠函購加洋二角

保生堂 天津東南城角路南紅字招牌

新天津叢書社 出版各種小說

清宮故事記 薛月樓著全部十二冊每冊三角第一六兩集已售完在翻印中

雍正劍俠圖 評書常杰淼 業已出版七 冊每冊四角

明烈俠 評書齋雲齋 著已出版四 冊每冊四角

洪門會 評書常杰淼 著全部二冊 每冊三角

東拾西掇（石一）

▲觀報載○日犬養內閣○因伊國天皇遇刺事○應負責引咎辭職○斯雖為一種形式○而作彼國憲法上規定甚嚴○不得不爾○反觀我國根本大法○基礎未固○效力殊微○責任二字○更屬難講○為巨頭大官者○勿論對國家如何失職○作出如何誤國害民之事○向不負其責任○亦無人以責任責之○如是全國上下、利則歸巨○害則無責任○國事烏得而不壞耶○

▲法西斯政制○在義國治得日臻強盛○斯項政制之精神○全繫乎烏衣宰相○墨索里尼之身○運用之得法○方克奏效○世界上他國○倘無黑衣宰相其人才、而非分愆效其制度○惟异畫虎不成○反類其犬而己○

行將到平襄助國事之吳佩孚

春和今日之佳劇（瓠）

本市法租界春和戲院○約公著名譚派鬚生王少樓○正宗青衣坤伶名旦胡碧蘭○並趙化南○張德俊○李春恒等○於二十二○二十三○廿四（今日）連演三天○少樓為余叔岩之高足○鬚生後起人才○藝術聲譽○正在有加無已○碧蘭受于瑤卿嫡派眞傳○藝術湛純○內行○票界○一致推許○二人連日露演其拿手好戲○借東風○金鎖記○探母回令○打漁殺家○法門寺等○大受顧曲士媛熱烈歡迎○今日（星期）日塲○少樓○碧蘭○合演美人計回荊州○又票界煩演少權○李春恒捉放曹○張德俊白水灘○晚場·王少樓白蟒台·胡碧蘭○趙化南○陳桐雲○玉堂春（張德俊伐子都○玉堂春素為碧蘭得意名作○有口皆碑○白蟒台為少樓輕易不演之拿手傑作○唱念既重○需時又久○異常珍貴○茲特表而出之○以介紹於顧曲士媛○勿失良機○俾往賞鑒焉

▷新派出席國聯之中國代表顏惠慶◁

梨園綴叢（續）△陳桐雲（燕叟）

陳桐雲○初唱花旦○閨門旦老角色之也○與老伶李寶琴同其資格○當年如閨房樂○絨花計等○為其好戲○身段極其玲瓏○後以馬齒加長○遂改為小生○一切循規蹈矩○不逾繩墨○為一般愛惜正工老角者所推許○為人許小生○旦角之戲○嘗堪為一良好教師焉○

△王又荃

王又荃○票友出身○後乃下海○藝兼文武○扮像不俗○較之姜妙香無脂粉氣○似略勝妙香一籌○常傍程艷秋同演新編排之本戲○程倚之如左右手然

△程連喜

程連喜○富連成科班學生、與馬連良○侯喜瑞等同時享有微名○羣英會○取南郡○黃鶴樓等戲○英爽有昔年老角色風○出科後○舞台上久不見其形跡矣○

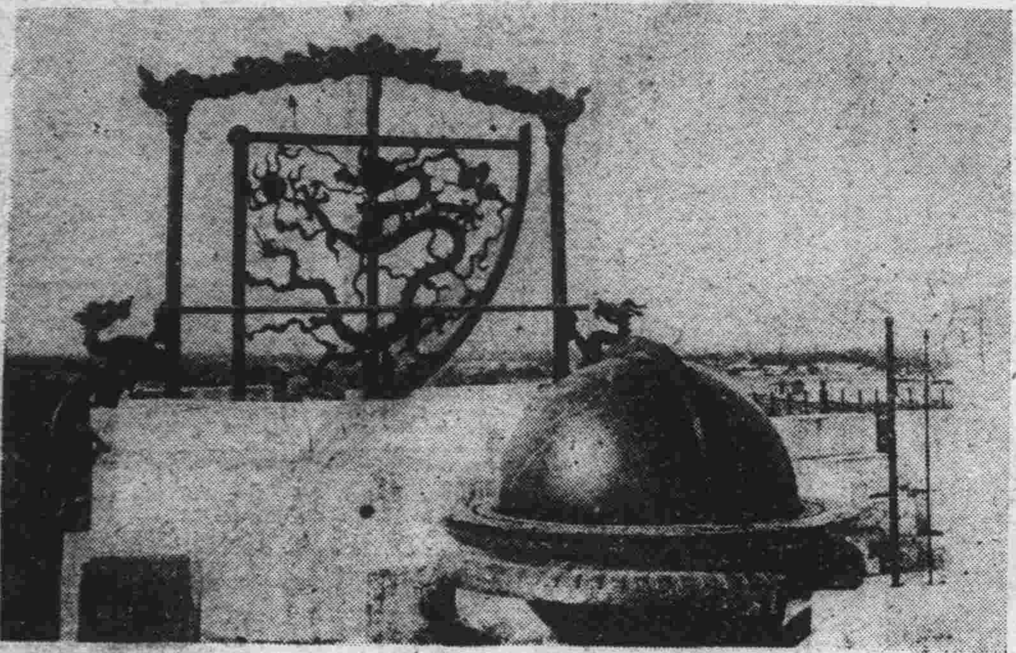
▶北平觀象台之量天尺探海針◀（三義莊張萬金君贈）

▷醞釀中之駐法公使顧維鈞◁

▷醞釀中之駐日公使王正廷◁

牢騷語（雲秉奎稿）

茲閱報載○北平反日會與實事白話報發生衝突一則○有感於中○特述於下○

倭人侮辱華人○婦孺盡知、誠吾國之恥也○於是有反對日貨○種種名義之設○宗旨何等正大○寓意救國救民○然其中熱心愛國者辭居多數○而一般流氓無賴○藉此想發財者○亦不乏人○類如檢查仇貨擅作威福○借公濟私○此無他○愛國不激底而已○然而自己家中所有○身上所穿○無一不是仇貨○此種怪現象○真是多而且多○甚至扣留仇貨時○所扣滿坑滿谷○交還時餘者無多○商人受無量之損失○國家蒙絕大之損害○倘有一般最無聊者○此會本為對倭而設、不去努力對外○反專心欺辱同胞○更有藉此吹毛求疵○官報私仇者○種種情形不堪枚舉○今見北平反日會之非法舉動○鄙人不禁發生一片牢騷○又聯想及吾民衆團體○大多受人操縱○怎能不失却民衆同情呢○唉

有之

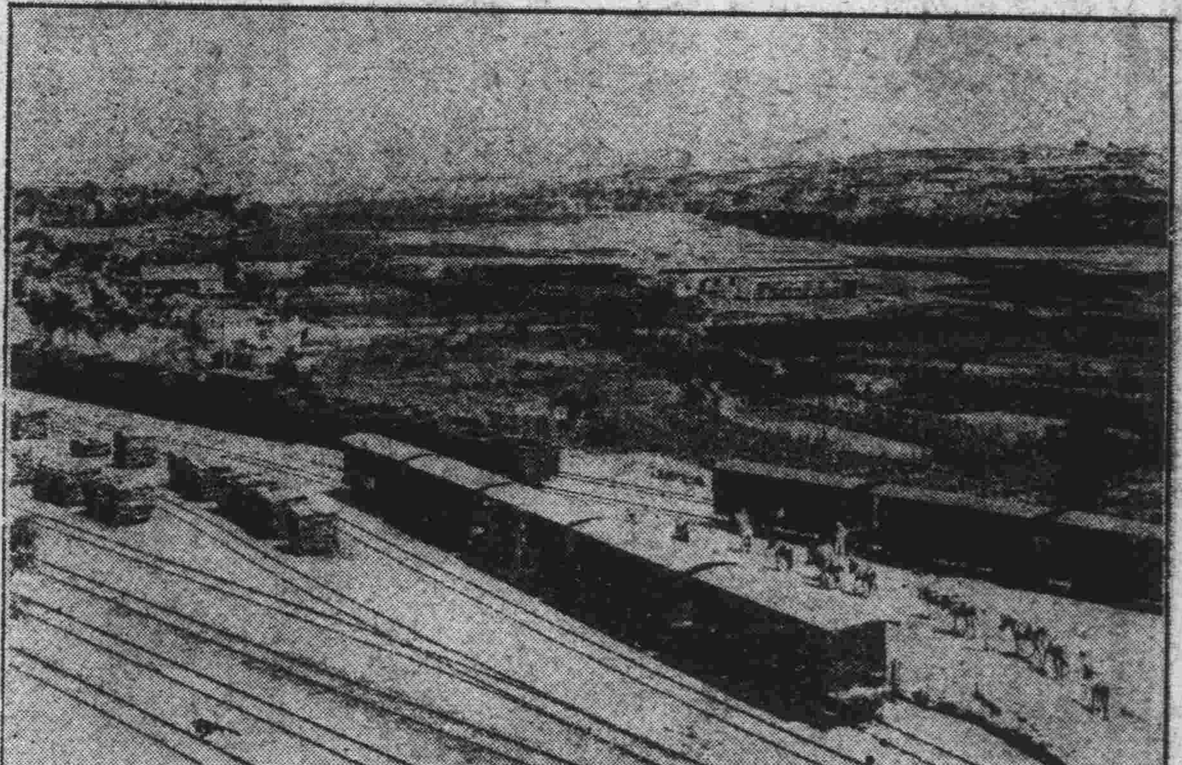
▷正太路八仙谷之風景◁（本報陽泉通信員孟金生君寄贈）

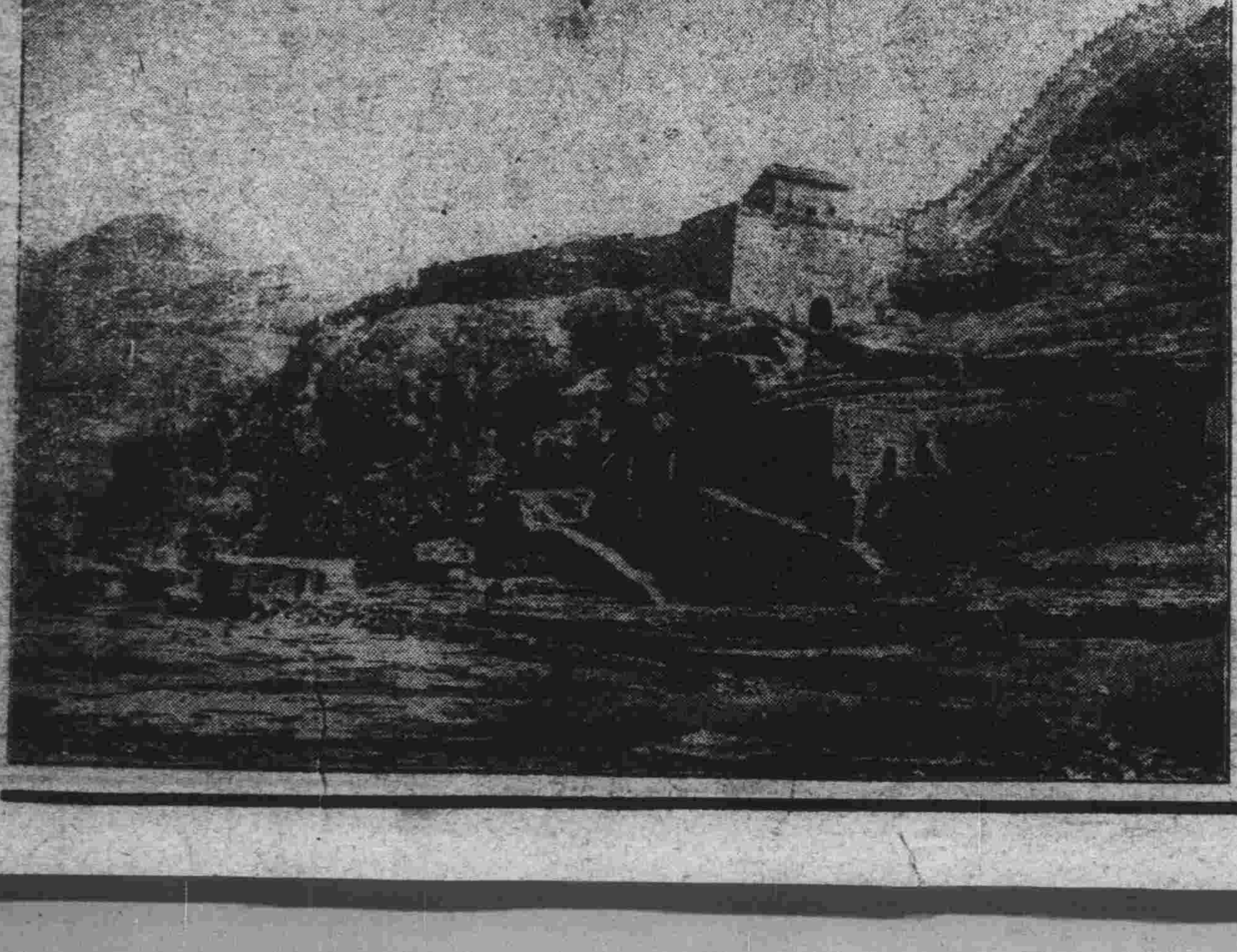
▷正太路娘子關之風景◁（本報陽泉通信員孟金生君寄贈）

時事雜詠（一鳴稿）

千軍萬馬沸騰中、供應頻繁到處同○華北烽煙何處急○吉遼黑省血流紅○

風雨飄搖動地天○國民茹苦已連年○雜捐苛稅無窮盡○髓竭膏枯誰肯憐○

干戈擾攘歲難豐○小民何日得融融○冀中各縣成澤國○皖北汪洋一帶中○

大旱三年處處愁○陝甘災況幾時休○哀鴻遍野聲聞慘○賑款實施莫口頭○

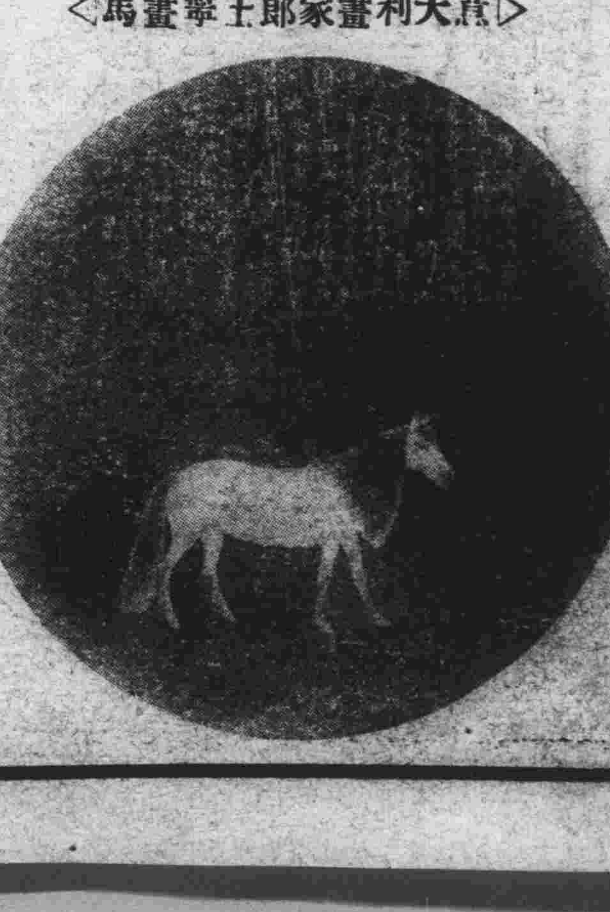
▷意大利畫家郎士寧畫馬◁

中原…減 展期 至三月一 總店 日租界旭街

營業 總店 由上午十時至下午八時

國難聲中風行遐邇北方快覽 行十週年紀念 插畫二百餘幅篇幅增多一倍宗旨在促進市鄉教育實業自治及生活上必需之知識技能分插警告警語短篇小評等多篇的是救國雪恥

天津北門內 … 志在推銷津變存貨不

好惡循環鏡　張裕齋著全部二冊每冊大洋二角

顧曲金針　薛月樓著已出版二冊每冊五角

圖財害命　徐劍胆著全一冊每冊大洋二角

綁票案　徐劍胆著全一冊每冊大洋三角

循環鏡　趙煥亭著全一冊每冊大洋一角

瑞二爺　徐劍胆著全一冊每冊大洋三角

此刊存留裝訂成冊

（主編怪石）

歡迎各地風景名人仕人團體古蹟一切新奇照片

公司 大□ 十天

十一日止

分店 法租界惠中飯店旁

時間

分店 由上午十時至下午十時

今日在春和露演白蟒台之王少樓

少婦怨

（天涯淪落人郭熙稿）

自幼金閨整玉容。希尋佳偶便乘龍。爭知綠鬢紅顏女。許嫁蒼頭白髮翁。痛厭夫郎羞共語。深嫌父母懶歸寧。無端羨煞鄰家婦。聘得檀郎秀又清。鎮日無言坐小樓。春山壓損兩眉頭。孰憐玉貌如花艷。枉負年華似水流。默自吁嗟還自恨。對人歎笑背人愁。抑知此錯緣何鑄。暗歎家庭不自由。

赴滬獻技之雪艷琴

贈馬占山將軍

塞外風雲遍北寧。幾人曾敢列前鋒。胸中浩氣摧敵膽。腰下青萍帶血腥。東省雖爲強日佔。倭人終賴大軍平。英名豈但喧吾國。數萬同胞仰大功。

舊都觀象台前門（三義莊張萬金君贈）

羅巾猶帶舊時香。珍重當年手贈將。短榻無聊懷紫玉。環衾有夢憶紅粧。香焚暗室心堪白。淚灑寒宵燭不光。無可奈何春寂寞。落花流水斷人腸。

無題兩首

桃紅李白正芬芳。零落胭脂兩可傷。攬鏡慵看前日像。撿衣怕是舊時箱。痴魂入夢成連理。血淚含愁化海棠。最是不堪回首處。一堆黃土蓋鴛鴦。

英租界花園內從前之警鐘

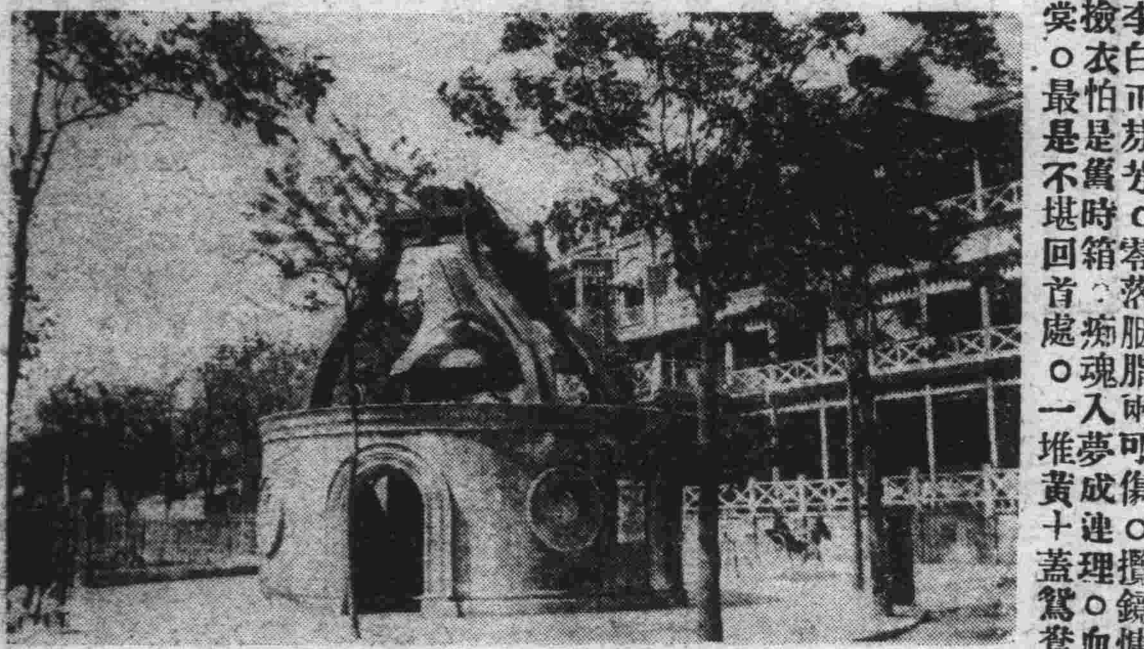

（此鐘數年前在英租界花園內現已移回海光寺廟內云）（三義莊張萬金君贈）

詠燕

（楊宵白稿）

年年客迹認西東。二月江寒渡剪風。喜得舊巢無恙在。主人爲惜一春工。花飛春半曉清明。燕子歸來草蔓青。記得雕梁傍舊主。依依妙語訴離情。一路雲塵認模糊。烏衣巷口費躊躇。爲尋舊主曾棲處。喜得銜泥花徑除。依稀風景感年華。重入樓臺舊主家。記得去時叮囑語。歸來不

今日在春和演玉堂春之胡碧蘭

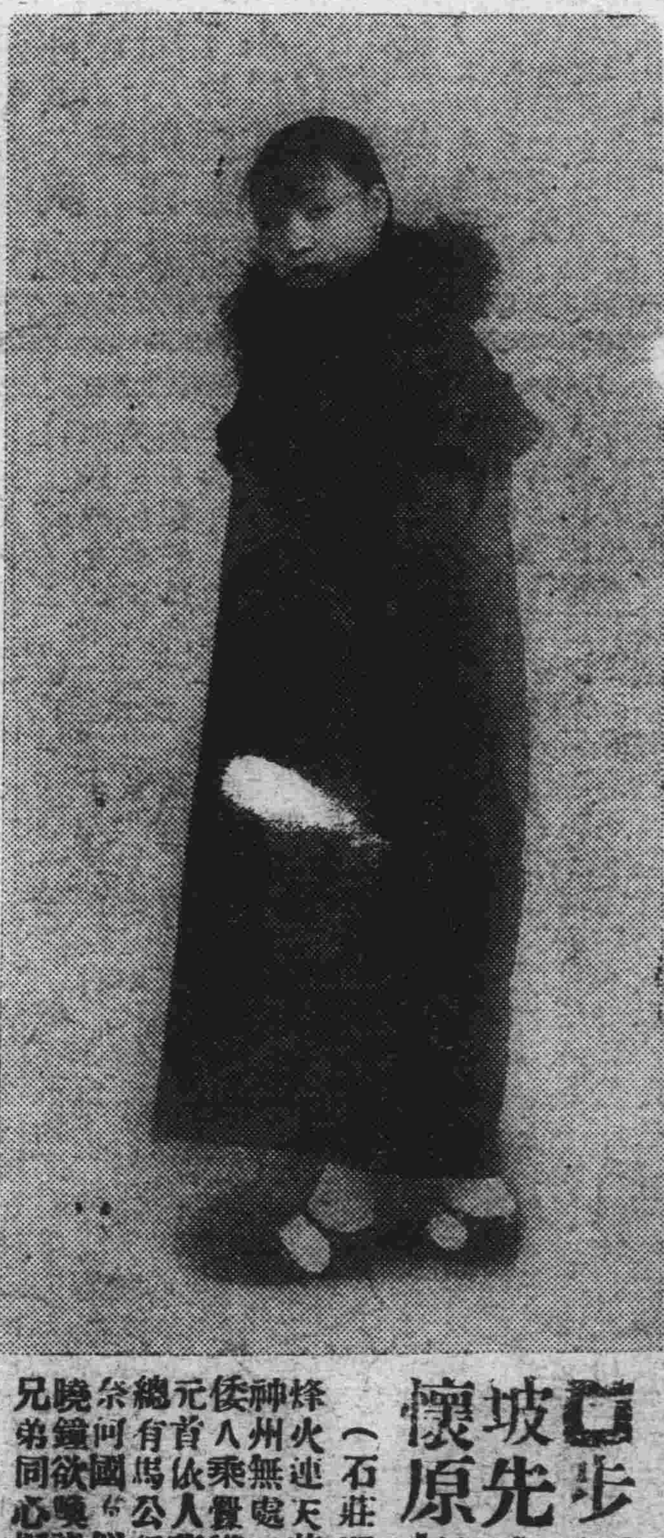

元旦偶成

（孔泗瑄稿）

二十年來苦悶憂。一年各有一年愁。今年禍更層層見。外患天災兩不休。

今日新年第一天。竊逢政府首團圓。偉人就職同欣幸。方諳人民最可憐。

兵災水火最堪憐。日本胡來豈怨天。快把歡心姑擱置。且爲祖國復仇冤。

酒壇老邁不如人。惟望諸翁負苦辛。權把俚詞當賀禮。言行符合莫輪眞。

數年前德租界紀念銅人

（此銅人在舊德租界領事館對過歐戰時一九二一年十一月十一日繳各國聯軍打倒拍碎云）

春風風人

（塞北居士稿）

解凍風初至。吹來萬里春。宜人當此際。慰我自今晨。芳信園中遞。晴光野外陳。時逢二月好。澤被四方勻。

春陰養花

欲把名花養。濃陰布最勻。時欣逢二月。人樂值三春。醞釀天工巧。芳菲景物新。籬邊微雨潤。圃外淡雲陳。

畫家許榮勳山水【 】

步張菊坡先生感懷原韻

（石莊野鶴稿）

烽火連天苦煞民。神州無處不羸秦。倭人乘釁謀中土。元首依人落後塵。總有馬公爲砥柱。奈何國步似殘春。曉鐘欲喚諸公夢。兄弟同心拒外人。

之傑作印刷鮮艷裝訂精雅全書一冊定價一元寄費一角另加
並有郵票代現不折不扣並將辦法列左現款批購十冊以上
贈五彩紀念畫一幅空函批購五十冊以上贈紀念畫一幅
五百冊各有特殊贈品均俟將款匯下時贈品立時奉寄
一年犧牲厚愛諸君佇望速訂閱村自治每期三角全年
平民社謹啟　北平東四牌樓家坑十二號電話東局一九八八

東獅子胡同內

綢緞莊

計成本　特別削價　甩賣　眞便宜

明英烈　五集出版

每册定價大洋四角　外埠函購每册另加寄費四分　新天津叢書社發行

武俠小說　雍正劍俠圖　禁止轉載

（常杰淼作　蔣軫庭閱）（劉子清校正）（二四）

您怎麽辦我怎麽隨着，大爺聞聽，點頭說道，就那麽辦吧，弟兄二人將事情商議明白，大爺在暗中知會親友，定好了日期，在家中預備了兩桌酒席，頭三天就打發人到把式塲子把鐵三爺找着，告訴他大爺二爺請他，於本月初三日，在家中有要事相商，現下鐵木金正在把式塲子與衆位老師傅，連絡的情投意洽，正在得意之際，可就是一樣兒，銀錢缺乏，正打算着找大哥二哥要幾個錢請請客，多連絡些個感情，今一聽兩個哥哥在家中等他，他焉有不應允之理呢，恨不能當時就是初三，他好家去要錢，晚間就在本街上劉三爸的羊肉舖子裏住着，好容易盼到了初三，一清早晨起來，在羊肉舖子裏梳洗已畢，一直夠奔自己的住宅，來到自己的門首，進了大門，來到二門，就見前面有長工向他說道，三爺回來啦，大爺叫我上把式塲子請您去，如今親友們都到了，鐵三爺不知有什麽事，遂來到了中堂，上了台堦兒，手啟簾籠往屋中一看，只見屋中坐定衆位親友，都是本莊子上的，內中還有自己的岳父洪大爸，鐵木金不知道有什麽要緊的事，遂來至屋中，先給衆位親友見過了禮，然後與二位兄長見禮已畢，遂在一旁落坐，口中說道，二位兄長，將小弟找回來，有什麽事情呢，大爺聞聽，含笑說道，老三，事固然是有，你先喝盌茶，當着衆位親友，我跟你有兩句話，要痛徹的談一談，鐵三爺聞聽，只得不語，此時家人把茶獻過來，自己喝了兩盌茶，就見鐵大爺站起身形，向衆人抱拳說道，今天勞動衆位親友光臨，衆位休要恥笑，我先在衆位的台前恕過了罪吧，衆人一齊站起身形說道，大先生，有什麽話您只管說吧，我們大家願聞高論，大爺復又請衆位安坐，復又轉身形向鐵三爺說道，老三，今天請你到家，非爲別故，就因爲咱們的家務，是所有本莊子上的人，挪一位也越不過這條理去，都講究的是大家努力，春種秋收，靠天吃飯，家中老少無閒人，論你我弟兄的能耐　咱們哥兒三個都沒有賺錢養家的能力，不過是仰仗着祖上留下的這點兒遺產，此財非咱們此不了，要說對付着吃飯　可是敷敷有餘，可就是得人力的勞動，皆因我年青念過幾天書，農業上我是茫然不知，就仗着你二哥一個人勞動，眞是日夜的勞苦，皆因這麽着，我居心不忍，我才在外面教着一份學，多少賺幾個錢，添補家中的度用，兄弟你歲數也不小啦，你也娶了媳婦啦，應當知道度日的艱難，趕上好年頭兒，還不要緊，要趕上飢荒之年，別看咱們家中有十幾頃地，也是得看着地掉眼淚，一點兒別的主意也沒有，你要眞能夠幫助你二哥努力向前，你分他點兒勞苦，常言有句話，大家添柴火焰高，咱們的日子是越過越好，在親友們的面前，叫人家看着也好看，兄弟你不但不想幫助你二哥，你反倒終日在把式塲子裏頭，與他們談槍論棒，你所習學的一切，要擱在莊子裏頭，莊稼人的面前，是一點

遺失聲明

敝開津福實恒四百（七號票洋二百元不慎遺失爲此代客登報無論落於華洋人手概作無效特此聲明大聲恒義店啟

惠通祥參藥莊

本莊開設津埠[illegible]行數十餘年自辦吉林野山人參關東黃毛鹿茸花旗洋參暹邏官燕四川銀耳化州橘紅於潛野朮戈製半夏西藏紅花交趾肉桂紫油厚朴百草冰片各種貴重藥品繁多不細登載以及各省地道藥材無不齊備今爲推廣營業便利主顧起見在估衣街萬隆樓內設立門市部凡有批發零售特別價廉如蒙各界移玉賜顧不勝歡迎　本莊主人啟

（浴館注意）本莊經售沐浴用品加細草鞋靈白絲瓜　電話二局三一六一號

百檬蜜香粉

百檬蜜香粉實係最優等之化粧品不但能令面容細膩美觀兼能癒皮膚諸疾斑癬粉刺等病一經試擦便知妙用

代售處（歡迎外埠代銷）法租界新市福聚成

具有實力救國的　國貨（比穿仇貨的布價賤）

◎全部推銷　特大犧牲

全色素綢地國產貨毛葛	每尺減沽二元四角
全色純平素國產貨毛葛	每尺減沽二元二角
全色華羅廠國產素毛葛	每尺減沽九角
二四加重打線高經緯綢	每尺減沽一元三角五
全色木機加重杭線春綢	每尺減沽九角
全色二四闊加重高湖縐	每尺減沽七角
二三闊全色新花綺霞緞	每尺減沽六角
二三闊全色纏素杭庫緞	每尺減沽六角
二尺闊全色新花綺霞緞	每尺減沽五角
足十六兩高上原白絲綿	每斤減沽四元八角

（外埠函購請附郵票一索樣）

利豐綢緞莊　法租界梨棧街（聲明）本莊電話改二局三五三零

天津福元布廣告

欲救中國惟有振興實業敝廠有鑑於此處心積慮經數年之久始告就緒所織染之布疋足與洋貨爭雄望乞海內愛國同胞多加倡導達到利權不外溢爲宗旨如蒙惠顧請向總代理處聚元國貨商店接洽可也

工廠總代理處聚元號

總店針市街電話五局一八七九電報掛號四五六四　支店義租界東馬路四十四號電話四局〇一七二　本廠任址義租界六馬路西口五十五號　電話四局七八二十五號

痔

專治痔瘡痔漏等症不動刀剪　藥劑治療特別除根不悞公事　現備有詳細說明書函索附郵票二分即寄

奧田肛門醫院　天津日租界新電燈房傍　電話二局一三八二

德國矮克發

紅牌干片新貨到津

早已用過此片的它卯不想用別種干片未用過請你試一試管保就願用別種干片呢大小尺寸皆備有新貨如蒙惠購無任歡迎

批發處　麗星（總號）天津北馬路龍亭街電話二局一四二零號（分莊）北平前外施家胡同中間電話南局五三四六

中國總經理天津德孚洋行

禮券

印製精美華麗　錢數多少均可　喜壽婚嫁通用　送禮果用此券　樣式雅緻新奇　取茶零整隨意　餽親贈友皆宜　授受雙方滿意

元興茶莊　總店…天津北門外　支店…法界天增里

速服周製和肝丸

吐酸反胃肝胃氣痛脹飽各症　肝胃不和多因急怒傷肝思慮傷脾飢飽失序傷胃爲致病最大原因市售舒肝藥雖多大都偏於攻消久服中氣有損脾胃受傷本藥非他藥可比妙在虛實兼顧專治男女氣逆不舒存食停水傷酒打嗝口苦燒心嘈雜吞酸嘔吐膨脹飽不思飲食心胃胸脇串痛四肢抽筋反胃噎食等症此丸理中氣和肝胃除新舊病根若肚中有多年積聚病塊另再貼本製之**化堅膏**其塊自消　周澤民和肝靈胃丸每盒一元化堅膏一元總發行

惠民藥房　天津南市平安街由燕樂昇平往西路南　經售處　法界廿六號路森記稻香村　梨棧森記稻香村　廿九號路濟生醫社　山中德遠堂　中西　太原三晉　濟南華歐　青島神州　開封中國　鄭州醫藥　北平華美

沈少山　淋病一盒藥

治淋神藥證明無效立郎退洋服用非常簡單愈淋非常速快無論新久白濁下淋精糊馬口尿管痛癢淋後偏墜腎虛老濁經年不斷用過千方百藥不好洗擦注射無效此丸祇用一盒立止乃爲治淋專藥與市上各種成方的雜不同男婦淋濁完全包愈小盒二元大盒四元△本市代售處東馬路天顧大瑞堂北大關福興公京報房法界梨棧生春陽△外埠代售處濟南西門內久春堂

天津久春堂藥房　開設天津日租界新旅社北樞立街東首路南　法租界分號梨棧西山泉湧敞莊進南路　西外埠函購以上各藥外加郵費二角直接天津日租界久春堂欵到藥回

久春堂　麝香化血丹

此藥神奇效驗各省早已馳名現在竟有多家襲名假冒並用大話欺人希圖以假混眞購者注意眞正是我久春堂化血丹俱有本堂少主人像片爲證此丹專治婦女經閉不通三五個月不見氣聚裹血左條右塊面黃肌瘦嘔吐惡心腰酸復漲肚大成形鬼邪胎病胎死腹內不下婦女一切雜疾隱病此丹只用一付立下重者三付百病化爲血水保險元氣不傷▲藥有破血化胎之力孕婦忌服每付二元加料四元▲包治完全保好法界廿五號路天祥北

明英烈

歷史小說　禁止轉載

（喬雲齋作）　劉子久吉雲樵校正　（六五）

廣清，郭廣清當時雖然扶保二妖王，實非本意，皆因畏懼劉富壽他的勢力，事非得已，當時帶領着這一萬紅巾賊兵保護城池，工夫不大，由陣前送來了一員小將，槍馬俱都齊備，郭員外一見此將不是別人，乃是外甥朱元龍的拜弟小霸王郭英，郭廣清吩咐士卒快快將綁繩打開，衆三軍那敢怠慢，急忙向前將郭英的綁繩解開，小霸王趕緊過來給王舅施禮，郭廣清問道郭英因何被獲遭擒，郭世俊就把兩軍陣前大戰二妖王以及被獲遭擒的話，與王舅郭廣清說了一遍，郭員外聞聽郭英之言，這才知道西吳王的大隊尚未開到，雖然有心夾攻二妖王，皆因西吳王的大隊未至，自己未敢造次，又等候了許久的工夫，又從陣前送回來了一員大將，一看乃是皂袍將軍丁德興，郭元帥照舊的命人給丁德興把綁繩打開，又待了少許的工夫，又把三爺湯鼎臣五爺鄧萬川他們兄弟二人陸續送到，郭員外命人全都把綁繩打開，郭大帥這才派了藍旗前往陣前出探，這個時候郭員外可就知道西吳王的人馬大隊，開到了滁州，與劉富壽兩軍打在了一處，工夫不大，藍旗回報，啟稟元帥，二王千歲追赶西吳王一直的夠奔西北而去，我軍的這八員大將與西吳王的三軍鏖戰征殺，打了衝鋒，看看我軍不能支持，少時就要甘敗下風，郭廣清吩咐一聲，再探，藍旗轉身下去，郭員外復又吩咐一聲，擂鼓聚衆，工夫不大，號聲一響，將諸將聚齊，郭員外坐在當中與衆將說道，諸位將軍，本帥扶保二妖王事非得已，再者二妖王他們兄弟慘殺黎民，虐待百姓，又兼那八名護國法師助惡爲虐，號爲紅巾賊人，怨聲載道，民怨天愁，世之黃童白叟，牧子樵夫，無不切齒，今有西吳王自從興兵以來，火焚眞武頂，兵變于橋鎮，對天盟誓，代天宣化，普救萬民，除殘去暴，倡舉義兵，黎民百姓無不拭目仰望，元朝子民無不簞食相迎，今日西吳王帶領義兵來至滁州，與二妖王衝鋒在一處，本帥就此反攻二妖王，棄邪歸正，我雖有意，恐衆位將軍不知，故表明本意，諸位將軍與士卒弟兄們，如有願保西吳王者，就此棄去了頭上的紅巾以爲標準，如有願保二妖王者，不便棄頭上的紅巾，以表衆將的心意，如有兩不相助，不願爲軍，情願爲民者，本帥我也不相强，衆位將軍速發一語，以明心志，郭廣清方才將話說至此處，就聽諸將與那些士卒，異口同聲的喊道，我等情願輔助大帥背反二妖王，棄暗投明，共救天下萬民，衆人喊罷，一個個全都把頭上的紅巾解下，擲於地上，各抖精神，老元帥一見諸戰將，全都協心一意，心中甚喜，吩咐一聲，掌號齊隊，殺下關去，等時下邊號鼓齊鳴，人馬大隊，擺成隊伍，郭元帥全身武裝提刀上馬，帶領着二弟孫大岩，小少爺李文忠，皂袍將軍丁德興，輔國將軍湯鼎臣，定國將軍鄧萬川，武定將軍郭世俊，還有那滁州的班頭焦平及妖王手下的一千大將，遂即吩咐點砲，火攻司怎敢怠慢，急忙提起火繩蒙頭灰，對準了大砲的信門，就聽咕嚨咕嚨，響了三聲大砲，開關落鎖，放下吊橋，前面一對門旗，向外一磨，三軍大隊殺下關來，工夫不大，來至陣前，郭廣清一聲令下，諸位將軍就此殺上前去，諸戰將一位位齊撒坐騎，亂抖嚼環，衆三軍各持刀槍奮勇當先，兩下夾攻，此時二妖王餘孽腹背受敵，戰鼓如雷，三軍吶喊，這一場的

中醫周履安

「門診」上午九點至十一點在城內鼓樓南牛遊局東門牌七號電話五局一五三一號（分診）下午十二點至二點在法界電車道天津文藝報社電話三局四五七、出診下午三點至八點

‖人輕禮物重‖

與人送禮不選上等禮品未必能博受者之歡心欣禮最好到法租界馬家口春和大戲院對過

國花醬菜公司去買

（電話自動機）（三局〇七〇九）

保定各種醬菜　北平象牙蘿蔔　王致和臭豆腐
東鹿西瓜豆豉　各種罐頭小菜　梅花牌白醬油
甜醬辛辣蘿蔔　錦州蝦油小瓜　新到滷關萵筍
種類繁多不及細載駕臨選擇極表歡迎
華界代售處北馬路萬壽宮東同茂醬園

征倭論

此書龔德柏先生著十餘萬言詳述暴日不能作戰亦必敗並有東北地圖一幅每冊收回印刷費兩角十冊以上本埠七折外埠八折寄費免收郵票通用存書無多幸勿失之交臂　天津法租界四號路北洋廣告公司圖書部發售

遺失聲明

鄙人現在途中遺失紫銅方圖章一枚上刻篆文桂印步驤四字綠錦匣裝如承賜還請送交天津英租界廣東路三德里口外二號酬洋十元並登明他人拾得蓋用概不生效　桂步驤啓

化堅袋

不用服藥針灸　腹中積塊自消　此藥係純用攻破軟化之藥借酒氣香味之品引入腹中直達病所數日後由堅而軟由軟而消所以男女老幼腹中一切氣塊血塊痞塊食塊癥瘕積聚婦女乾血不孕等症一經蒸熨立見奇效用藥後不誤作事無痛苦　價目輕劑四元中劑六元重劑八元　用法詳單函索即寄外埠函購加郵費二角

第二期考取第一名醫士　王子萬　寓天津河北黃緯路東口三號

老祝由科

啟者余曾遇異人傳授符能治男女一切古怪疑難雜症喘咳吐血乾癆等症內病不服湯藥外病不用身上開刀打針即墻上打針地下開刀用符法治病用樹木雞犬代替又能開奇門六甲壇推算生死病源能判吉凶禍福如有一切無名腫毒邪氣怪病瘋癆癲癇等症均可醫治痊之愈凡不信者請來一試便知言不謬也外埠病人不到可將年庚病源及墻費六元一併郵寄符到病愈寓英界十六號路樹德里三號

大賤賣

應有各種藥品永遠八扣出售誠恐遠近未及週知特此登報聲明　宮北德育堂藥鋪　電話五二五九二

線店內幕

定名爲線店實係洋廣雜貨店之舊名
採買洋廣貨於線店享受批發價錢
天津市各處設立之（線店），其營業實以洋廣雜貨爲大宗，而門市興盛，實他業所不及，考其原因，緣天津人所謂之「線店」，爲一種誠實無欺之營業，各貨零整出售，均係按批發計數，不若他業批發則廉，零售則故昂其值，是以（線店）營業興隆，即本乎此，東馬路**仁昌線店**爲天津唯一之線店，因其本乎舊式之薄利主義，而對於選貨上，布置上，均具有改良之處，此其所異於衆也，今該號除在東馬路仍照常售貨外，特另設臨時賣貨處於法租界惠中飯店南門華中路口內，出售各貨，無不按照批發核價，各界士女若需用洋廣貨品，不妨就近至**仁昌線店**採購，則可知「線店」中所售之洋廣貨，實較他家所售者爲廉也，

乾祥厚茶莊

茶葉　高

開設天津北大關　電話二局三零二二

三小時見奇效

白濁藥「淋敵」

鄙人患淋病五年備受痛苦曾經服藥打針毫無效驗後由友人介紹「淋敵」服後三小時內小便中發現藍色毒菌此即由尿道排出未服三瓶完全斷根迄今一年未見復發誠神藥也爰誌數言特爲同患者介紹　鄭州顧子斌啓

（價目）大瓶一元小包三角代售處法界明記稻香村大胡同生春陽

新中華廣告社

代辦各種廣告。收費格外低廉。地址天津估衣街萬隆里內。電話五局一三六四號。

本國發明國貨燈頭

如蒙惠顧認明中字商標庶不致悞
製造家河北周公祠電話北局一千四百六十
天津三合成燈頭工廠謹啓
貨料堅固永保耐久

少山氏神功定喘片

止咳化痰靈效不可思議專治男婦老幼痰喘氣喘火喘風食癆喘春冬加重咳嗽犯喘夜不能安胸悶氣短喘急盜汗飲食日減治不得法肺癆危險遍地不好惟服此片奇方神藥立即止喘▲如不靈驗包退原錢每付四角每盒一元完全保好批發處日界橋立街久春堂▲法界分銷各藥房

卅年咳嗽一旦全愈

漢植患咳三十年每至冬令不能安眠痛苦備甚服咳嗽藥不下數十種或能治之一時或有完全不效後由友人介紹謂「萬咳寧藥片」實能根本治嗽即向法租界四號路北洋廣告公司購買三瓶僅服二瓶咳止痰化迄今數月未見復發尙餘一瓶適有友人患傷風甚劇贈其試服一日後咳覺全愈身體亦舒暢由此觀之「萬咳寧」爲治咳神藥特此登報爲同病者介紹幸患諸證永遠睟喘不息者切勿雜藥亂投速服「萬咳寧」保均法租除限當特見效勿以鄙言爲河漢也價目每瓶七角　華利北里張漢植啟　總代理法租界明記稻香村電車道

代售處　法租界北洋廣告公司　日界福記稻香村　生春陽　東村　天仙　仁記稻香村　綠牌村　廣隆泰　估衣街華泰　順德道生　保定中外藥房　美藥房　奇藥房　唐山中德藥房　石家莊信德恒　西安華美藥房　張家口北平中靈術堂